Купить квартиру за 3 200 000 рублей на Путейская улица, 35

Самарская область, Городской округ Самара, Самара, Путейская улица, 35

Юнгородок

3 200 000 Р
104 235Р за м^2

30.70 м^2	18.70 м^2	5.90 м^2	1 из 5
Общая	Жилая	Кухня	Этаж

Продается уютная однокомнатная квартира на первом этаже пятиэтажного дома. Дом находится в Кировском районе. В квартире свежий ремонт, выполненный в светлых тонах. Просторная жилая комната, совместный санузел, красивая современная ванна и уютный коридор. Потолки натяжные по всей квартире. За квартирой следили и ухаживали. Мирные соседи гарантируют вам спокойствие. Двор облагорожен зеленой зоной, под окнами детские и спортивные площадки. Проблем с парковочным местом нет.(постоянные места на две машины) Рядом находится всё, что может быть необходимым для комфортного проживания: школы/гимназия, детские сады, банки, почта, больница, ТРЦ и различные магазины в шаговой доступности. С легкостью добраться до любой части города - не проблема, благодаря хорошей транспортной развязки.ПРО ИНФРАСТРУКТУРУ: Возле дома развитая инфраструктура: в шаговой доступности сетевые супермаркеты: ПЯТЕРОЧКА, МАГНИТ, Торговый центр ОКТЯБРЬ, Парк культуры и отдыха 50-летия ОКТЯБРЯ, Подсолнушек, детский сад №178, Крепыш, детский сад №392, детский сад №229, Центр развития ребенка- детский сад №455, Детская музыкальная школа №9 им. Г.В. Беляева, школа № 150 им. героя Советского Союза В.И. Чудайкина, средняя общеобразовательная школа № 96 им. П.П. Мочалова, Д Центр Психологическое Здоровье и Образование, МБУ ...

0 с 28.05.2025, обновлен 20.08.2025

Продавец: Диникина Александра Алексеевна

Телефон: +79021840980

Характеристики
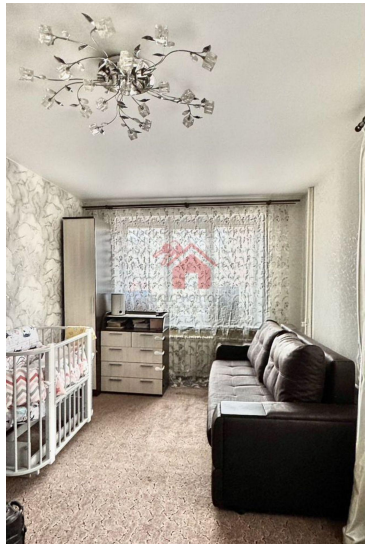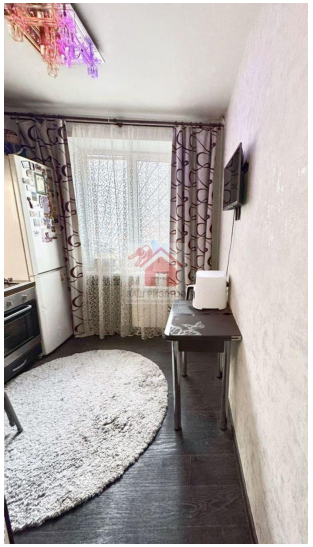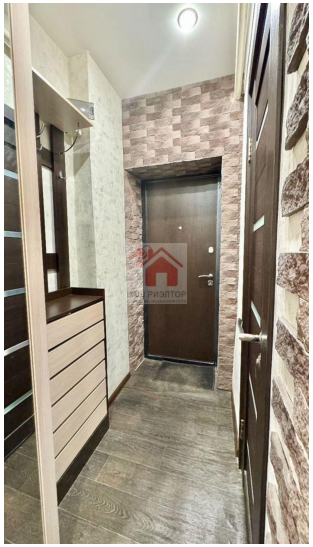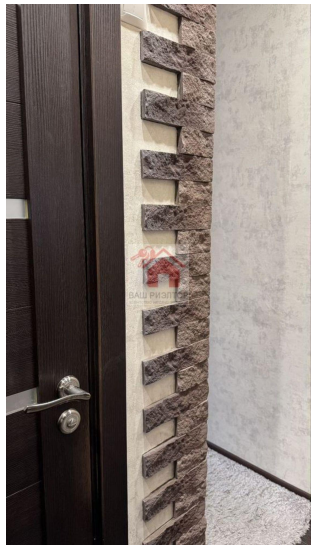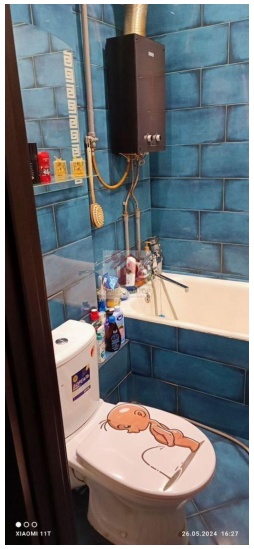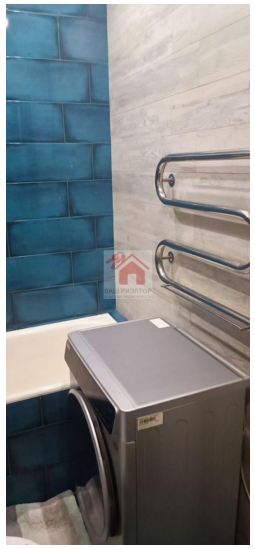
Количество комнат	1	Тип дома	панельный
Этаж	1	Этажей всего	5
Состояние объекта	хорошее	Наличие телефона	да
Санузел	совмещенный с/у	Площадь жилая	18.70 кв. м
Площадь кухни	5.90 кв. м	Вид из окон	во двор
Наличие мусоропровода	нет