Купить квартиру за 5 850 000 рублей на Солнечная улица, 35

Самарская область, Городской округ Самара, Самара, Солнечная улица, 35

5 850 000 Р
124 468Р за м^2

47.00 м^2	22.40 м^2	8.00 м^2	4 из 9
Общая	Жилая	Кухня	Этаж

Продается 2-комнатная квартира с хорошим расположением в городе. Квартира светлая, теплая, с косметическим ремонтом. Установлены новые трубы, стояки, счетчики и кондиционер. Есть кладовка на этаже. Мебель остается. Развитая инфраструктура: -Школы, дет. сады -Магазины, аптеки, фитнесс центр -Сквер Все находится в шаговой доступности

0 с 28.05.2025, обновлен 09.07.2025

Продавец: АН Гарант

Телефон: +79371704707

Характеристики

Количество комнат	2	Тип дома	панельный
Этаж	4	Этажей всего	9
Состояние объекта	хорошее	Наличие телефона	да
Наличие балкона	да	Наличие лифта	пассажирский лифт
Санузел	раздельный с/у	Площадь жилая	22.40 кв. м
Площадь кухни	8.00 кв. м	Вид из окон	на улицу
Наличие мусоропровода	нет		

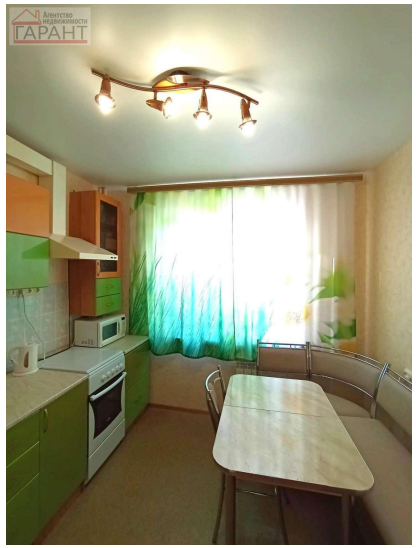

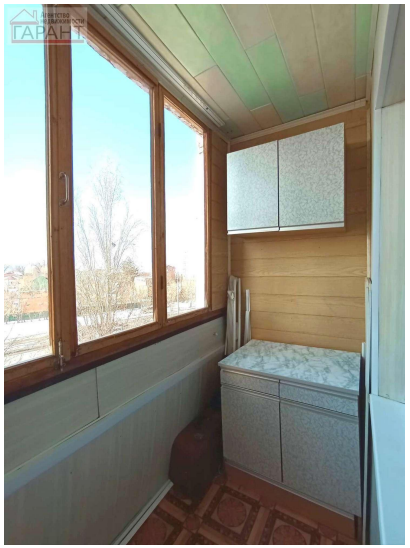
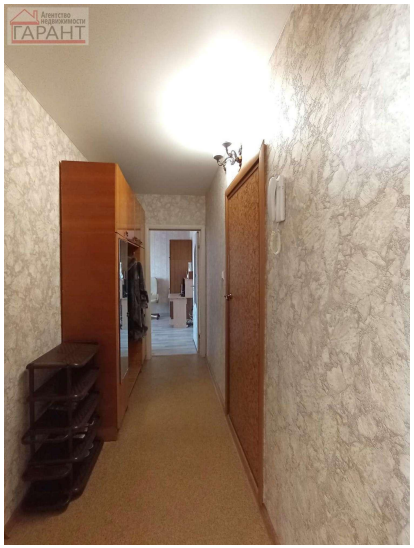
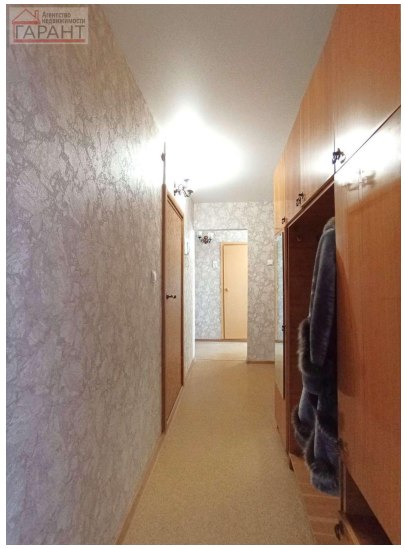

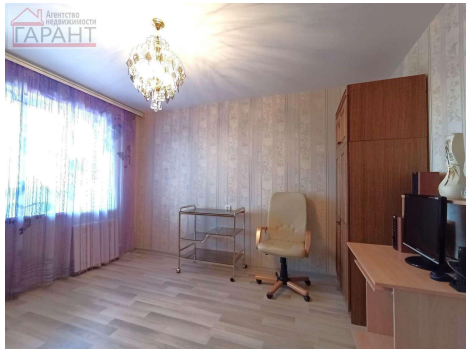
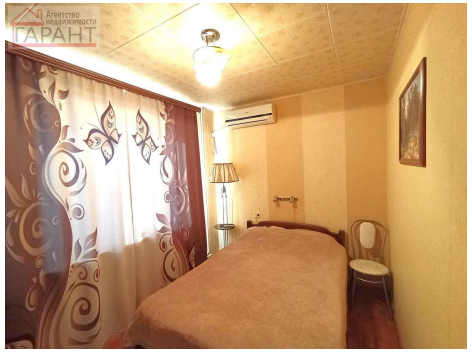

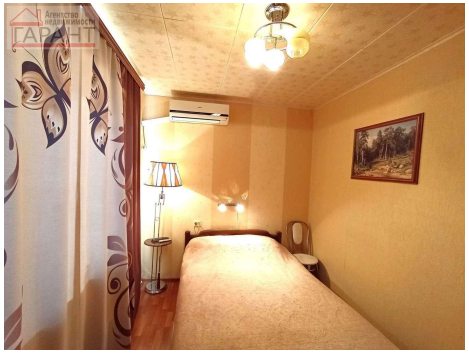
Агентство недвижимости
ГАРАНТ

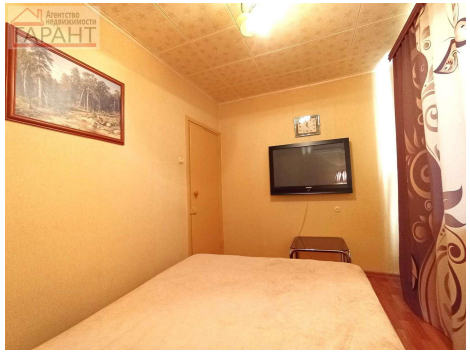
Агентство недвижимости
ГАРАНТ