Купить квартиру за 5 370 000 рублей на 5-я просека, 100 к1

Самарская область, Самара, 5-я просека, 100 к1

Алабинская

5 370 000 Р
116 739Р за м^2

46.00 м^2	15.00 м^2	8 из 10
Общая	Кухня	Этаж

Продается светлая, теплая 1-комн. квартира — 45,6м2, 8/10-эт. в кирпичном доме 2001 года постройки. В квартире: кухня 14,8м, комната 16,2м, с/у совмещенный, пол — линолеум, ремонт в обычном жилом состоянии. При продаже остается большая часть мебели и техники. В доме: ТСЖ, чистый подъезд, хорошие соседи, благоустроенная детская площадка, парковка во дворе + рядом подземный паркинг. Рядом развитая инфраструктура, все необходимые магазины, школы № 26, 139, 149, детские сады, прогулочные зоны, дубовая роща, озеро с благоустроенным сквером, 7 минут ходьбы до пляжа, частные клиники, кафе, фитнес. 1 Взрослый собственник. Ипотека подходит.

0 с 28.05.2025, обновлен 28.05.2025

Продавец: Козловец Надежда Васильевна

Телефон: +79608337019

Характеристики

Количество комнат	1	Этаж	8
Этажей всего	10	Площадь кухни	15.00 кв. м
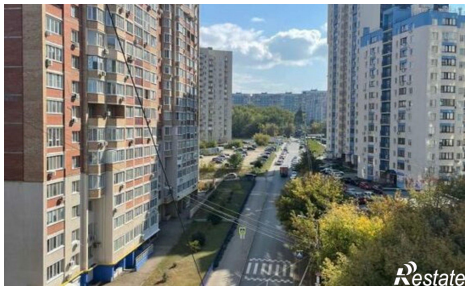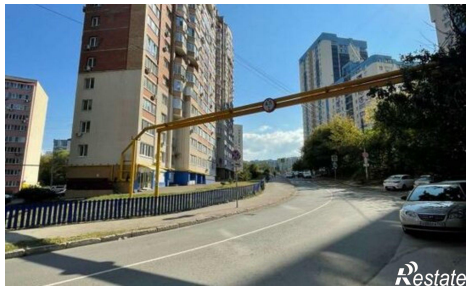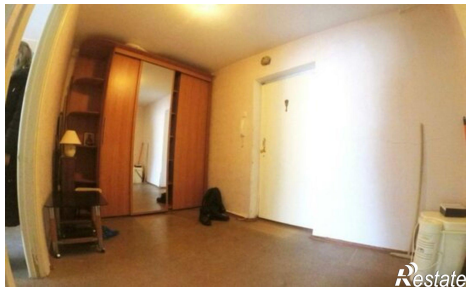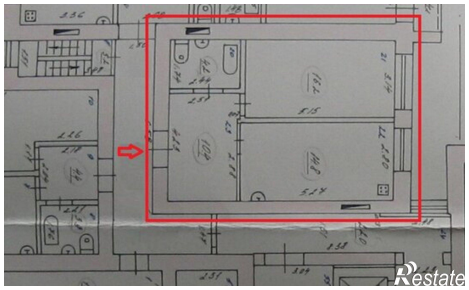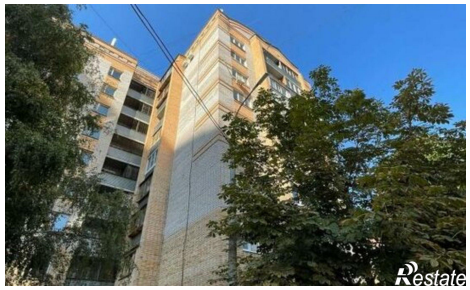
https://samara.restate.ru/obj/prodazha-odnokomnatnoy-kvartiri-5-ya-proseka-100-k1-18231983530/