Купить квартиру за 7 200 000 рублей на ул Волгина, 136

Самарская область, Городской округ Самара, Самара, ул Волгина, 136

Гагаринская

7 200 000 Р
128 571Р за м^2

56.00 м^2	6.00 м^2	3 из 5
Общая	Кухня	Этаж

Уютная 3-комнатная квартира с гардеробной и балконом Продаётся тёплая и светлая квартира 56.5 м² на комфортном 3 этаже 5-этажного дома. Функциональная планировка: изолированные и смежные комнаты, просторная жилая зона, гардеробная, совмещённый санузел и балкон. Качественный евроремонт, потолки 2.6 м, окна выходят на солнечную сторону — всегда много света и уюта. Квартира полностью готова к проживанию: остаётся кухня, мебель для хранения, спальные места. В наличии техника — кондиционер, холодильник, стиральная машина. Свободная продажа, подходит под ипотеку. Отличный вариант для семьи или под аренду.

0 с 28.05.2025, обновлен 28.05.2025

Продавец: Бортей Никита

Телефон: +79639157187

Характеристики
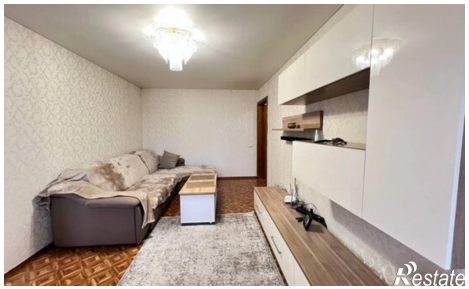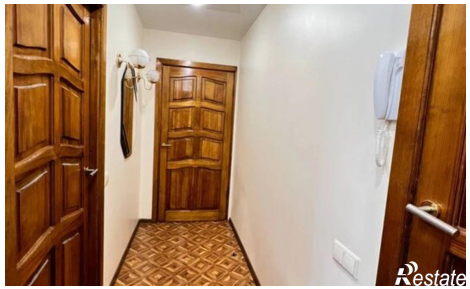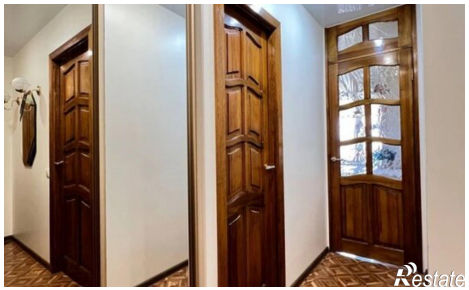
Количество комнат	3	Этаж	3
Этажей всего	5	Площадь кухни	6.00 кв. м