Купить квартиру за 6 350 000 рублей на улица Губанова, 12

Самарская область, Самара, улица Губанова, 12

Безымянка

6 350 000 Р
122 115Р за м^2

52.00 м^2	31.00 м^2	8.00 м^2	6 из 9
Общая	Жилая	Кухня	Этаж

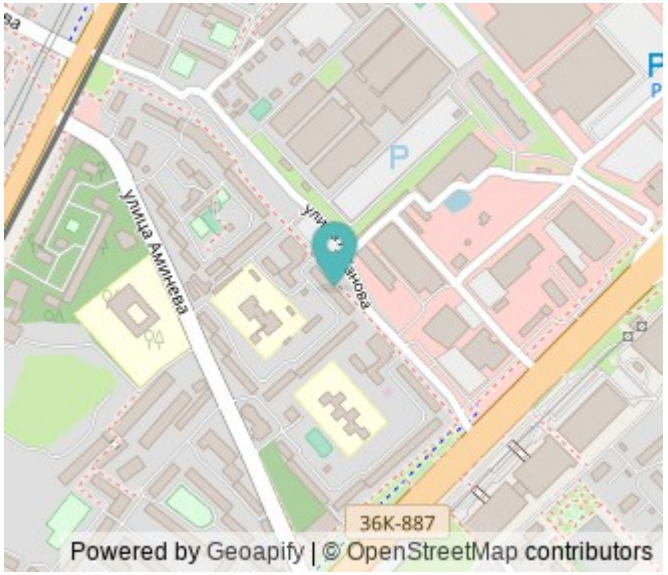

Арт. 105935752 2-к квартира очень теплая, светлая. Квартира в хорошем состоянии. Комнаты раздельные. Гостиная с выходом на застекленный балкон. Стояки на холодную и горячую воду заменены. Мебель и техника остаются по договоренности. Новые радиаторы. Водонагреватель. Счетчики на газ, свет и воду. Умеренные платежи. Карман на две квартиры. Приятные соседи. Чистый подъезд. Мусоропровод заварен. Во дворе есть детская площадка и места для парковки. В шаговой доступности магазины, рынок, школа 102, детские сады 403 и 463, ТЦ Империя , ТЦ Максидом . Развитая инфраструктура. Удобная транспортная развязка. Помощь в одобрении ипотеки.

0 с 31.05.2025, обновлен 31.05.2025

Продавец: Собственник

Телефон: +79874573024

Характеристики

Количество комнат	2	Тип дома	панельный
Этаж	6	Этажей всего	9
Площадь жилая	31.00 кв. м	Площадь комнат	31.00 кв. м
Площадь кухни	8.00 кв. м		

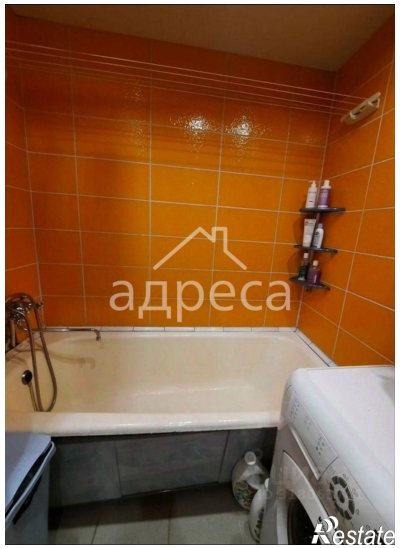

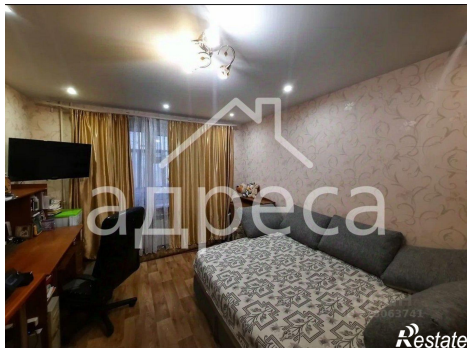

адреса
Restate

адреса
Restate