Купить квартиру за 33 120 000 рублей на просека 5-я, 95

Самарская область, Городской округ Самара, Самара, просека 5-я, 95

Российская

33 120 000 Р
201 951Р за м^2

164.00 м^2	20.00 м^2	2 из 20
Общая	Кухня	Этаж

Продается просторная квартира в Самаре по адресу: 5-я просека, 95. Общая площадь составляет 164 кв. м, расположена на 2-м этаже 20-этажного монолитного дома 2009 года постройки. Квартира с уникальной планировкой имеет более 6 комнат и большую кухню площадью 20 кв. м. Высокие потолки 2,2 м создают ощущение простора и света. Квартира с дизайнерским ремонтом, что делает ее особенно уютной и стильной. В квартире есть две лоджии, где можно насладиться утренним кофе. Два отдельных санузла обеспечивают дополнительное удобство для большой семьи. Окна выходят как на улицу, так и во двор, что позволяет наслаждаться видом и тишиной. Дом в отличном состоянии, оснащен современными пассажирскими и грузовыми лифтами (три пассажирских и один грузовой), что делает доступ к квартире быстрым и удобным. Многоуровневая парковка решает проблему с местами для автомобилей. Вокруг дома развита инфраструктура: рядом находятся школы, детские сады, клиники и магазины, что делает жизнь здесь особенно комфортной. До станции метро Российская можно добраться на машине всего за 9 минут, что обеспечивает отличную транспортную доступность. Квартира продается от собственника. Все документы готовы к сделке. Возможна продажа в ипотеку. Это предложение идеально подходит для большой семьи, которая ищет комфортное ...

0 с 31.05.2025, обновлен 31.05.2025

Продавец: Собственник

Телефон: +79179677815

Характеристики

Количество комнат	6	Тип дома	монолитный
Этаж	2	Этажей всего	20
Площадь кухни	20.00 кв. м		

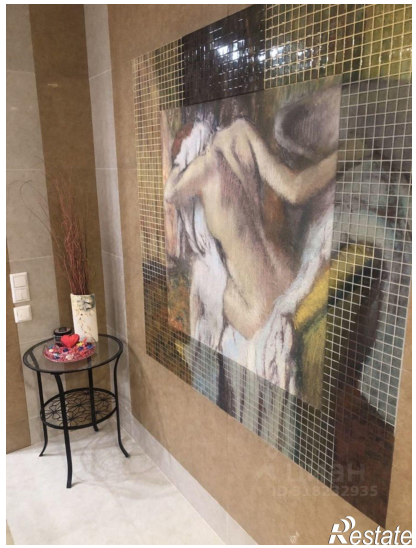

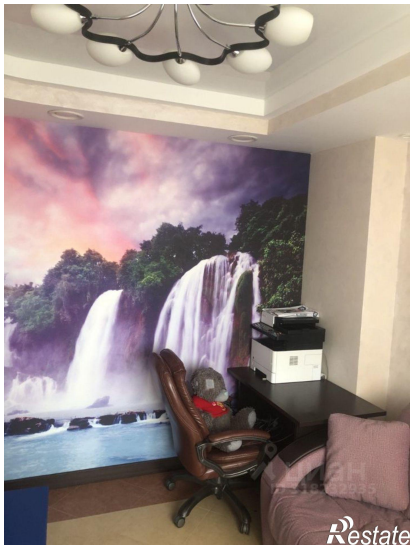

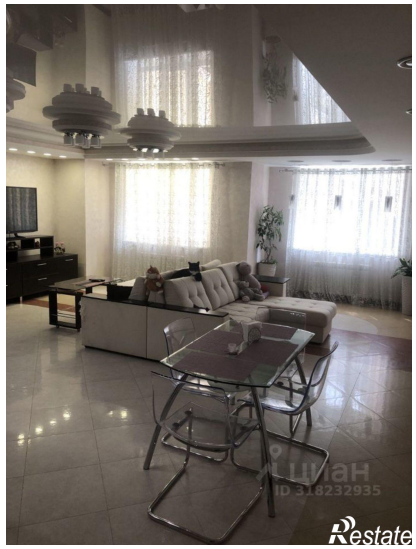

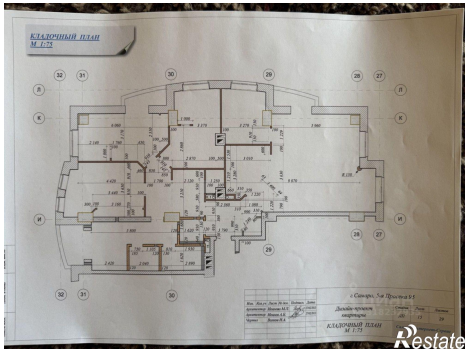
КЛАДОЧНЫЙ ПЛАН
М 1:75