Купить квартиру за 4 487 040 рублей на ул Советской Армии, 83

Самарская область, Городской округ Самара, Самара, ул Советской Армии, 83

Советская

4 487 040 Р
128 201Р за м^2

35.00 м^2	15.40 м^2	11.00 м^2	3 из 25
Общая	Жилая	Кухня	Этаж

Продаётся уютная квартира площадью 35 квадратных метров на 3-ем этаже монолитного дома новой постройки (2025 год) ЖК Унисон в развитом районе города Самары. Адрес объекта: улица Советской Армии, 91 / Кабельный переулок, 6. Здание граничит с зоной отдыха - парком Дружба. Площадь квартиры 35,0 кв. м. Комната 15,4 кв.м., кухня 11,5 кв.м., совмещенный с ванной санузел 3,7 кв.м., прихожая 4,4 кв.м. В доме находится подземный двух-уровневый паркинг. Три скоростных бесшумных лифта два пассажирских и один грузовой. Срок выдачи ключей собственникам квартир после 20 мая 2025г. Это идеальный вариант как для молодых семей, так и для тех, кто ценит комфорт и качество жизни. Жилая площадь составляет 15,4 квадратных метров, а кухня - 11,5 квадратных метров, что позволяет обустроить пространство под свои нужды и вкусы. Квартира без предварительного ремонта, что даёт вам уникальную возможность воплотить все свои дизайнерские идеи и создать интерьер мечты. Из окон открывается прекрасный вид на город. Наличие лоджии добавляет дополнительное пространство для отдыха и наслаждения свежим воздухом. Расположение дома предлагает удобства для всей семьи: рядом находятся школа, детский сад, торговый центр, парк и фитнес-центр. Для маленьких ...

0 с 01.06.2025, обновлен 01.06.2025

Продавец: Собственник

Телефон: +79198140337

Характеристики

Количество комнат	1	Тип дома	кирпично-монолитный
Этаж	3	Этажей всего	25
Площадь жилая	15.40 кв. м	Площадь кухни	11.00 кв. м

https://samara.restate.ru/obj/prodazha-odnokomnatnoy-kvartiri-ul-sovetskoy-armii-83-18232005102/

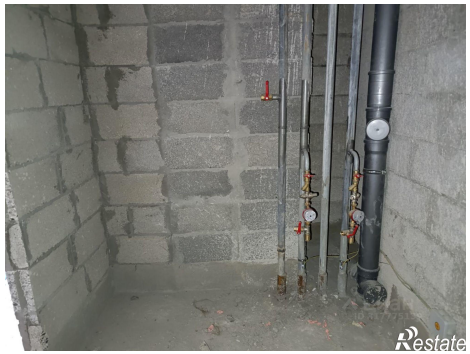

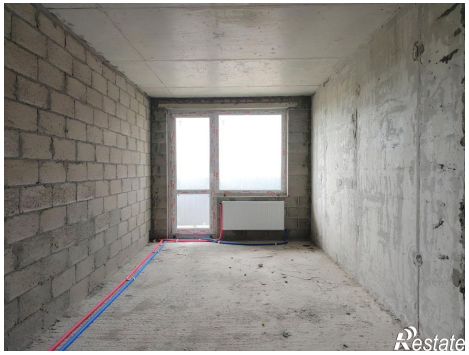
Restate

ЦИАН
ID 317773
Restate