Купить квартиру за 6 500 000 рублей на ул Мориса Тореза, 10

Самарская область, Городской округ Самара, Самара, ул Мориса Тореза, 10

Московская

6 500 000 Р
112 069Р за м^2

58.00 м^2	42.20 м^2	6.00 м^2	5 из 5
Общая	Жилая	Кухня	Этаж

Продается квартира трехкомнатная на две стороны ! Отличная планировка , большой зал гостиная и две спальни . Санузел раздельный. Стены ровные . Зеленый двор, есть места для парковки. Подъезд чистый , отличные соседи. Прямая продажа. 1 собственник. Все документы готовы показываем в любое время. Отличная транспортная развязка , 2 минуты от остановки, любой вид транспорта .

0 с 01.06.2025, обновлен 01.06.2025

Продавец: Собственник

Телефон: +79871656379

Характеристики

Количество комнат	3	Тип дома	панельный
Этаж	5	Этажей всего	5
Площадь жилая	42.20 кв. м	Площадь кухни	6.00 кв. м

https://samara.restate.ru/obj/prodazha-tryohkomnatnoy-kvartiri-ul-morisa-toreza-10-18232007299/

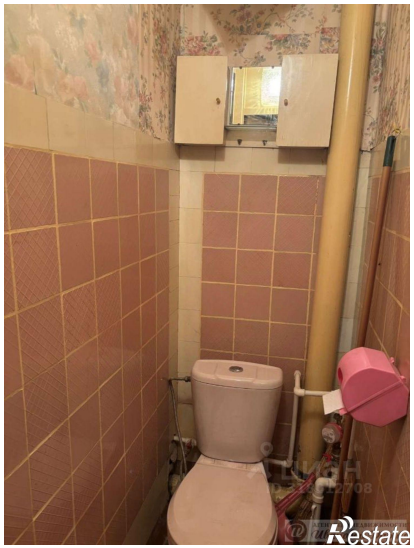

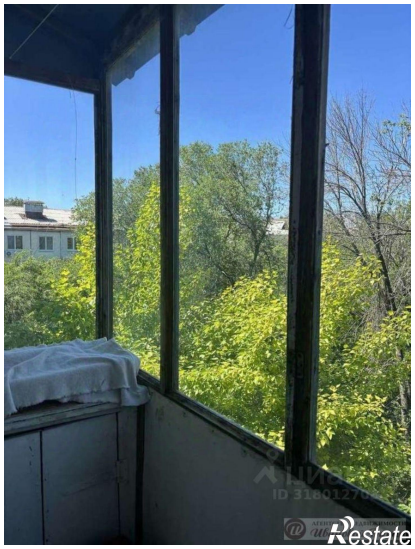
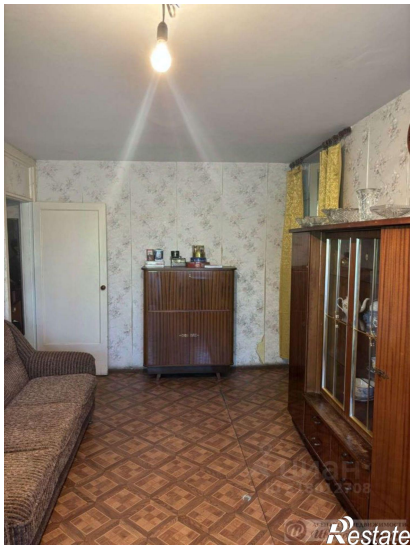

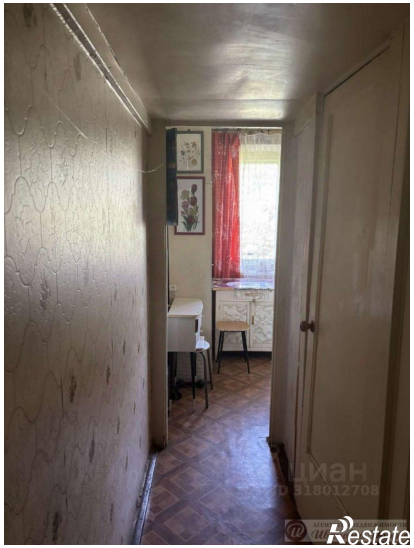

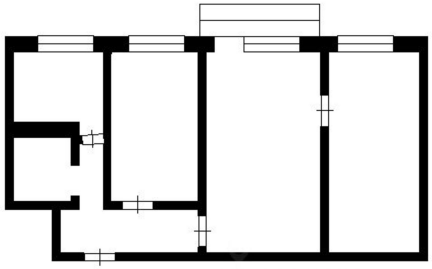

Restate