Купить квартиру за 5 300 000 рублей на ул Ново-Садовая, 30

Самарская область, Городской округ Самара, Самара, ул Ново-Садовая, 30

Алабинская

5 300 000 Р
165 625Р за м^2

32.00 м^2	18.00 м^2	6.00 м^2	6 из 9
Общая	Жилая	Кухня	Этаж

Продается уютная однокомнатная квартира в Самаре на Ново-Садовой улице, дом 30. Квартира расположена на 6 этаже 9-этажного кирпичного дома, построенного в 1970 году. Общая площадь квартиры составляет 32.9 кв. м, с удобной кухней площадью 7 кв. м. До станции метро Алабинская всего 8 минут пешком. Квартира находится в хорошем состоянии, что позволяет сразу заехать и жить. Дом оборудован пассажирским лифтом и мусоропроводом. Это избавляет от необходимости таскать мусор на улицу и делает жизнь комфортнее. Район дома насыщен социальной инфраструктурой. В шаговой доступности находятся школы, детские сады и медицинские учреждения. Рядом есть разнообразные магазины, где можно приобрести все необходимое. Удобная транспортная развязка позволит без труда добраться до любой точки города. Квартира продается без посредников, что исключает дополнительные комиссии. Все документы готовы к сделке, что делает покупку простой и безопасной. Подходит для покупки в ипотеку. Приглашаем вас на просмотр квартиры, чтобы лично оценить все ее преимущества. Звоните и записывайтесь на удобное время.

0 с 01.06.2025, обновлен 01.06.2025

Продавец: Собственник

Телефон: +79871668476

Характеристики
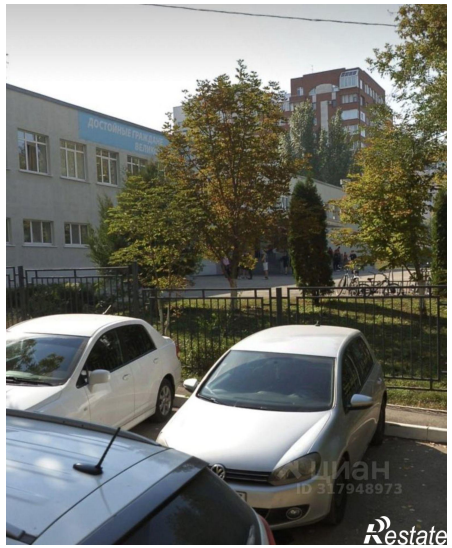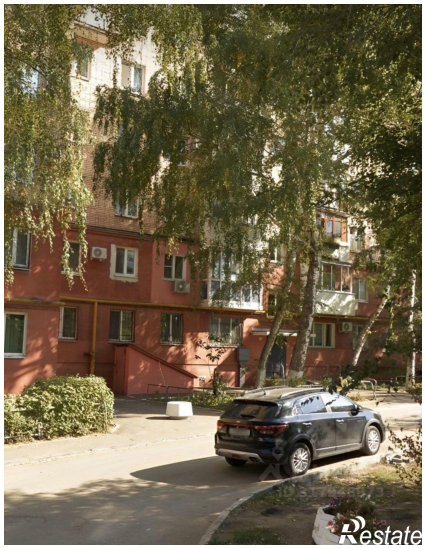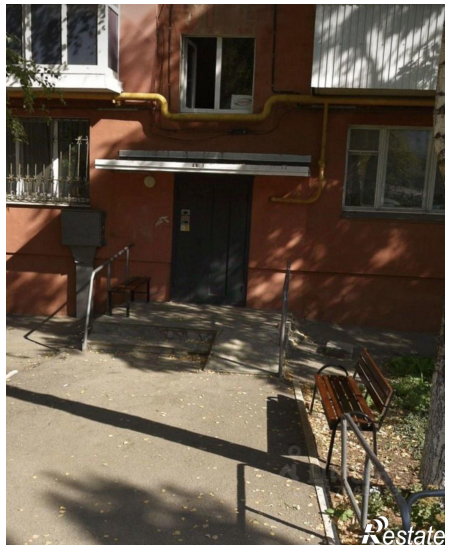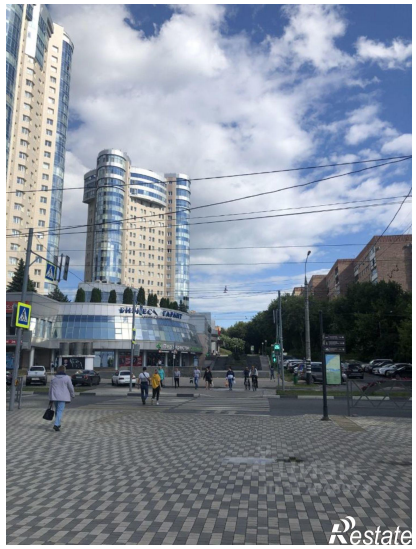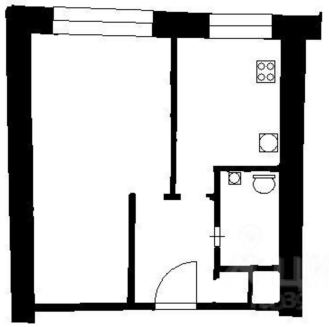
Количество комнат	1	Тип дома	кирпичный
Этаж	6	Этажей всего	9
Площадь жилая	18.00 кв. м	Площадь кухни	6.00 кв. м