Купить квартиру за 4 506 250 рублей на ул Советской Армии, 83

Самарская область, Городской округ Самара, Самара, ул Советской Армии, 83

Советская

4 506 250 Р
128 750Р за м^2

35.00 м^2	13.00 м^2	11 из 25
Общая	Кухня	Этаж

Продаётся уютная квартира площадью 35,2 квадратных метров на 11-м этаже монолитного дома новой постройки (2025 год) ЖК «Унисон» в развитом районе города Самары. Адрес объекта: улица Советской Армии, 91 / Кабельный переулок, 6. Здание граничит с зоной отдыха - парком «Дружба». Площадь квартиры 35,2 кв. м. (без учета площади лоджии) Комната – 13,8 кв.м., кухня – 12,8 кв.м., совмещенный с ванной санузел – 4,2 кв.м., прихожая – 4,4 кв.м. В доме находится подземный двух-уровневый паркинг. Три скоростных бесшумных лифта – два пассажирских и один грузовой. Это идеальный вариант как для молодых семей, так и для тех, кто ценит комфорт и качество жизни. Жилая площадь составляет 13,8 квадратных метров, а кухня – 12,8 квадратных метров, что позволяет обустроить пространство под свои нужды и вкусы. Квартира без предварительного ремонта, что даёт вам уникальную возможность воплотить все свои дизайнерские идеи и создать интерьер мечты. Из окон открывается прекрасный вид на городскую суету, который можно наблюдать с высоты птичьего полёта. Наличие лоджии добавляет дополнительное пространство для отдыха и наслаждения свежим воздухом. Расположение дома предлагает удобства для всей семьи: рядом находятся школа, детский сад, торговый центр, парк и фитнес-центр ...

0 с 02.06.2025, обновлен 02.06.2025

Продавец: Павел

Телефон: +79171085128

Характеристики

Количество комнат	1	Этаж	11
Этажей всего	25	Площадь кухни	13.00 кв. м
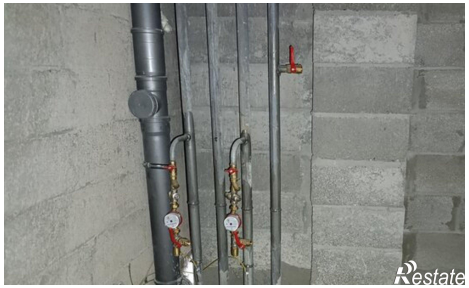
4,2 кв.м.
Кухня
12,8 кв.м.
4,4 кв.м.
Комната
13,8 кв.м.
2,3
кв.м.