Купить квартиру за 6 500 000 рублей на ул Венцека, 81

Самарская область, Городской округ Самара, Самара, ул Венцека, 81

Алабинская

6 500 000 Р
125 000Р за м^2

52.00 м^2	26.40 м^2	11.00 м^2	1 из 6
Общая	Жилая	Кухня	Этаж

Продам 2 -к квартиру на Ул Венцека 81 Кирпичный дом 1997 года постройки в исторической части города, удобная планировка, высота потолков 2,75м, два с/у, установлены сплит системы в каждой комнате. Отсутствие несущих стен в квартире позволяет организовать любую планировку. Квартира использовалось под офис, организован отдельный вход с улицы, есть возможность перевода в нежилое помещение. Прямая продажа

1 с 03.06.2025, обновлен 03.06.2025

Продавец: Собственник

Телефон: +79337833276

Характеристики

Количество комнат	2	Тип дома	кирпичный
Этаж	1	Этажей всего	6
Площадь жилая	26.40 кв. м	Площадь кухни	11.00 кв. м

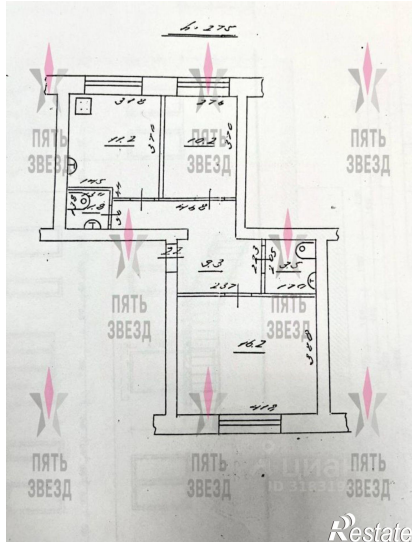

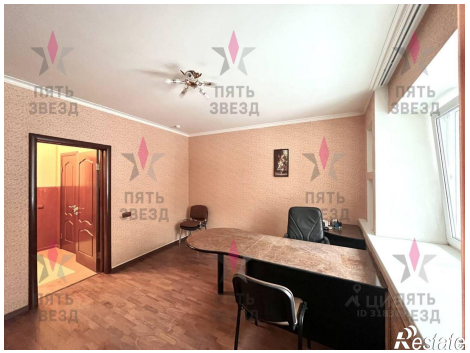

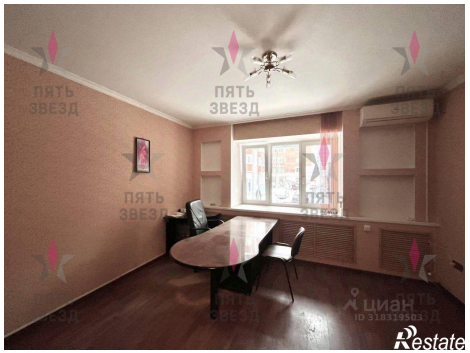

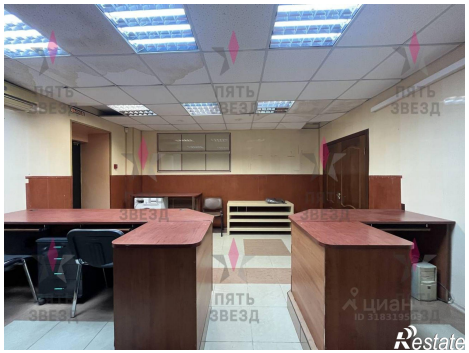

ПЯТЬ
ЗВЕЗД
Restate