Купить квартиру за 10 800 000 рублей на проспект Кирова, 322А к1

Самарская область, Самара, проспект Кирова, 322А к1

Безымянка

10 800 000 Р

166 154Р за м^2

65.00 м^2	39.00 м^2	10.00 м^2	5 из 27
Общая	Жилая	Кухня	Этаж

Номер объекта: 113281 Менеджер объекта: Шкайдурова Ирина Квартира. Уютная, светлая, чистая двухкомнатная квартира в кирпично-монолитном доме ЖК Фаворит . Расположена на 5-м этаже, общая площадь 65,7 кв.м, жилая - Отличная планировка - две светлые и просторные изолированные комнаты, большая кухня (10,9 кв.м.), 2 санузла, просторный коридор. Застекленная лоджия с выходом из кухни. В квартире выполнен качественный ремонт. В коридоре встроенный вместительный шкаф-купе с большим зеркалом. Мебель и техника - по согласованию. Инфраструктура. На территории ЖК детские и спортивные площадки, магазины, аптеки. В шаговой доступности детские сады, школы, бассейн, ледовая арена, ТЦ Максидом, супермаркет Магнит Семейный. Просторный сквозной подъезд с 4-мя лифтами (грузовой и пассажирские), видеонаблюдение, консьерж. Есть подземный паркинг, большая парковка внутри двора и по всему периметру ЖК. Локация идеальная, можно легко добраться до любой точки города. Два взрослых собственника. Без обременений. Подходит под ипотеку.

0 с 03.06.2025, обновлен 03.06.2025

Продавец: Собственник

Телефон: +79879690746

Характеристики

Количество комнат	2	Этаж	5
Этажей всего	27	Площадь жилая	39.00 кв. м
Площадь кухни	10.00 кв. м		

НОВАЯ ЖИЗНЬ
Restate

НОВАЯ ЖИЗНЬ
Restate

НОВАЯ ЖИЗНЬ
Restate

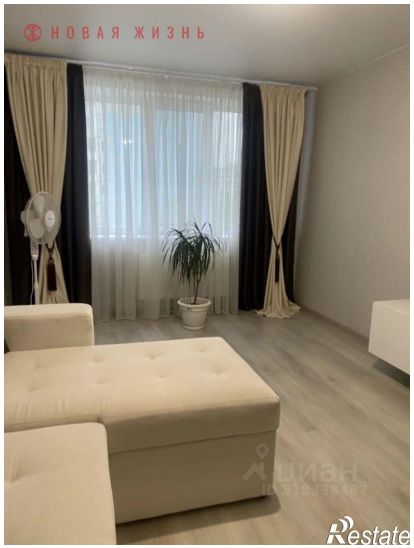
НОВАЯ ЖИЗНЬ
Restate

НОВАЯ ЖИЗНЬ
Restate

НОВАЯ ЖИЗНЬ
Restate

НОВАЯ ЖИЗНЬ
Restate

НОВАЯ ЖИЗНЬ
Restate

НОВАЯ ЖИЗНЬ
Restate

НОВАЯ ЖИЗНЬ
Restate