# Купить квартиру за 11 000 000 рублей на ул Осипенко, 2

Самарская область, Городской округ Самара, Самара, ул Осипенко, 2

Алабинская

11 000 000 Р
180 328Р за м$^2$

| 61.00 м$^2$ | 6.00 м$^2$ | 5 из 9 |
|---|---|---|
| Общая | Кухня | Этаж |

Продается просторная трехкомнатная квартира в Самаре, расположенная по адресу: улица Осипенко, 2. Общая площадь квартиры 61,2 кв. м, что позволит всей семье комфортно разместиться. Квартира находится на 5 этаже 9-этажного кирпичного дома 1970 года постройки. До метро Алабинская всего 7 минут пешком, что делает передвижение по городу быстрым и удобным. Квартира в хорошем состоянии с косметическим ремонтом. Просторные комнаты и функциональная планировка создают уютную атмосферу. Светлая кухня площадью 6 кв. м станет отличным местом для семейных обедов. Санузел раздельный, что удобно для повседневной жизни. Из окон открывается вид на улицу и тихий двор, есть лоджия и балкон, где можно наслаждаться свежим воздухом. Дом ухоженный и оборудован пассажирским лифтом. Во дворе всегда найдется место для парковки. Двор зеленый и благоустроенный, что создаёт приятную атмосферу для прогулок и отдыха. В шаговой доступности находятся школы, детские сады, клиники и магазины, что делает это место отличным выбором для семей с детьми. Вокруг развитая инфраструктура, поэтому все необходимое для комфортной жизни будет у вас под рукой. Квартира продается от собственника, документы полностью готовы к сделке. Возможна покупка в ипотеку. Без обременений. Прямая продажа, без комиссии. Приглашаем вас ...

0 с 03.06.2025, обновлен 03.06.2025

Продавец: Собственник

Телефон: +79940309959

## Характеристики

| | | | |
|---|---|---|---|
| Количество комнат | 3 | Тип дома | кирпичный |
| Этаж | 5 | Этажей всего | 9 |
| Площадь кухни | 6.00 кв. м | | |

https://samara.restate.ru/obj/prodazha-tryohkomnatnoy-kvartiri-ul-osipenko-2-18232025860/

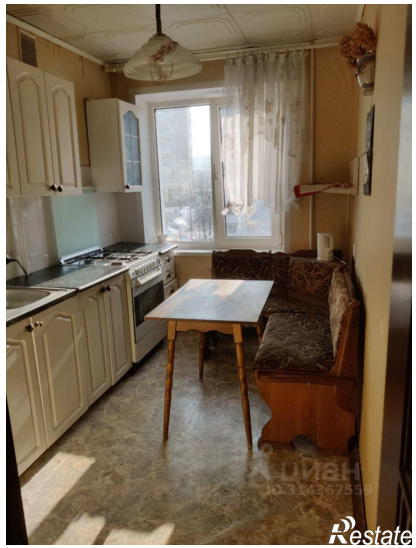

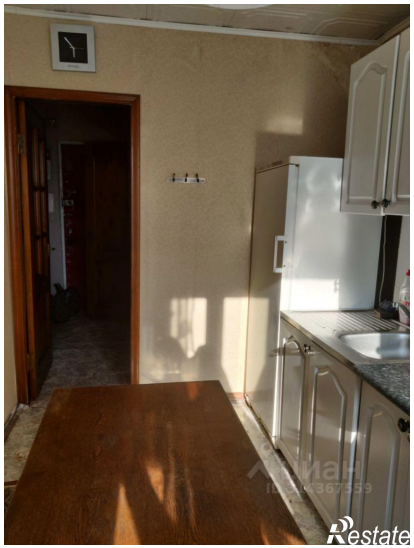

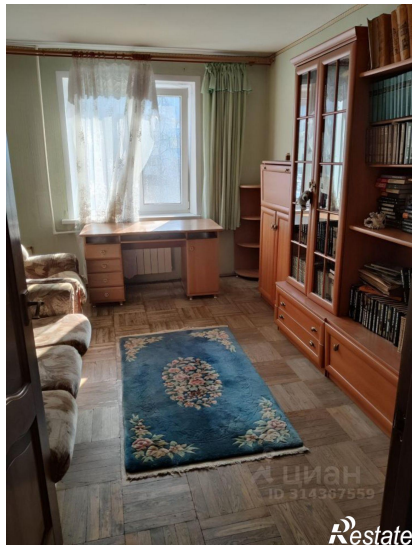

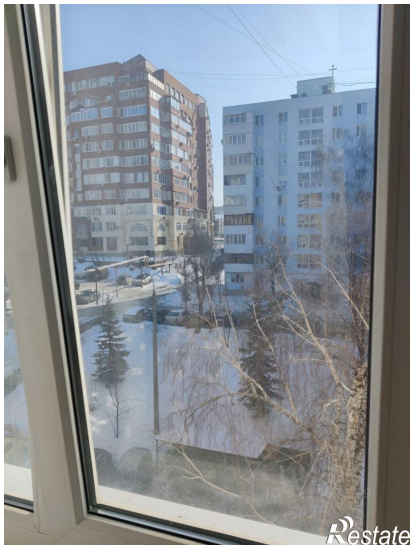

Restate

Restate