Сдать квартиру за 60 000 рублей на 8-я просека, 10Д

Самарская область, Самара, 8-я просека, 10Д

Российская

60 000 Р в месяц

72.00 м^2	40.00 м^2	25.00 м^2	2 из 4
Общая	Жилая	Кухня	Этаж

Сдается на длительный срок квартира в 4-х этажном клубном доме, который находится на закрытой благоустроенной территории, видеонаблюдение, парковка, детская площадка. Квартира сдается БЕЗ ЛЮБЫХ ЖИВОТНЫХ, СУБАРЕНДУ НЕ ПРЕДЛАГАТЬ! Отличная планировка (шикарная кухня-гостиная 45 кв.м + две комнаты 20+12 кв.м). Квартира полностью готова к проживанию, оснащена всей необходимой мебелью и бытовой техникой, теплый пол, 2 кондиционера. До р. Волга 300 м (находиться песчаный пляж, кафе, стоянка катеров). Отличное тихое место в стороне от городских пробок и суеты. Стоимость аренды жилья 60000/мес +к/у (примерно 9000-12000 в отопительный сезон). Залог за сохранность имущества 60000 руб., возвращается при выезде. Комиссия агентства 60 % оплата по факту вселения.

1 с 04.06.2025, обновлен 04.06.2025

Продавец: Собственник

Телефон: +79871663920

Характеристики

Количество комнат	3	Этаж	2
Этажей всего	4	Площадь жилая	40.00 кв. м
Площадь кухни	25.00 кв. м		

https://samara.restate.ru/obj/arenda-tryohkomnatnoy-kvartiri-8-ya-proseka-10d-18232032949/

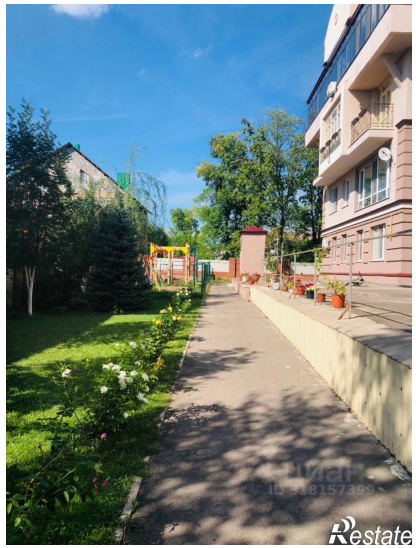
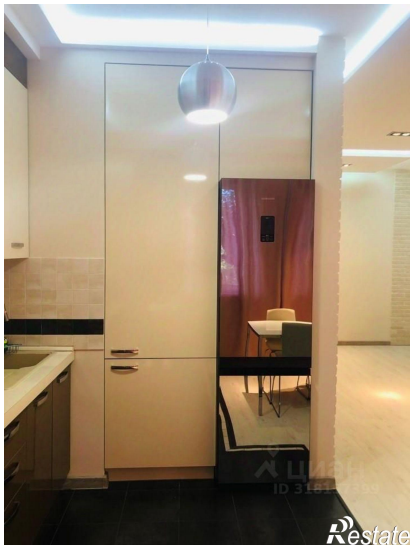
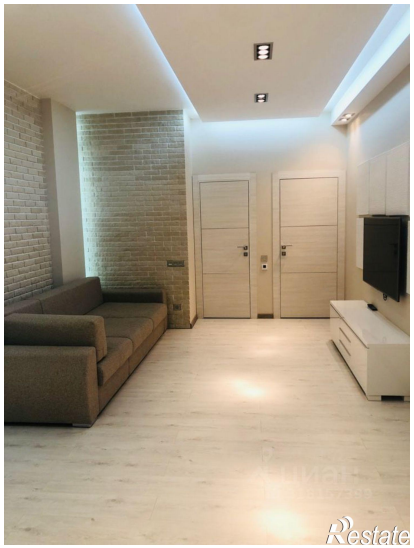

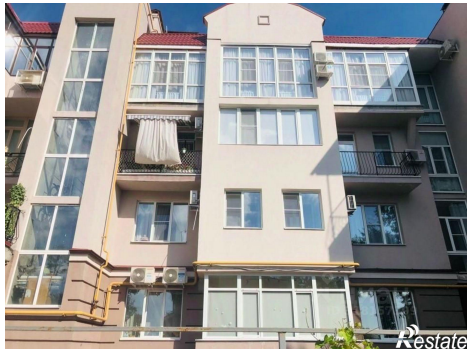

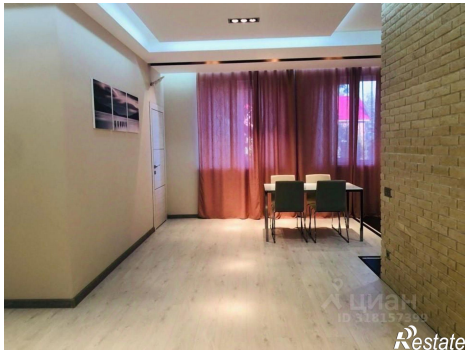
Restate

Restate