Купить квартиру за 9 800 000 рублей на ул Революционная, 101 1

Самарская область, Городской округ Самара, Самара, ул Революционная, 101 1

Гагаринская

9 800 000 Р
204 167Р за м^2

48.00 м^2	17.00 м^2	21 из 25
Общая	Кухня	Этаж

Арт. 106804840 2-КОМНАТНАЯ ВИДОВАЯ КВАРТИРА В ЖК СОКОЛ ОКТЯБРЬСКИЙ РАЙОН ХАРАКТЕРИСТИКИ КВАРТИРЫ: = качественный евроремонт = раздельные комнаты = совмещенный санузел 4,2 кв.м = просторная кухня 17,25 кв.м = застекленная лоджия = ламинат на полу, плитка в санузле = установлен кондиционер, водонагреватель Haier = остается мебель и техника, кроме холодильника, стиральной машины, телевизора = новый дом, видовой 21 этаж = лифт пассажирский и грузовой = в подъезде консьерж, колясочная Современный жилой комплекс с развитой инфраструктурой, рядом магазины, аптеки, банки, кафе, остановки общ.транспорта, поликлиника, школы и детские сады. Один взрослый собственник, любая форма оплаты. Помощь с одобрением ипотеки.

0 с 04.06.2025, обновлен 04.06.2025

Продавец: Ольга

Телефон: +79093231527

Характеристики
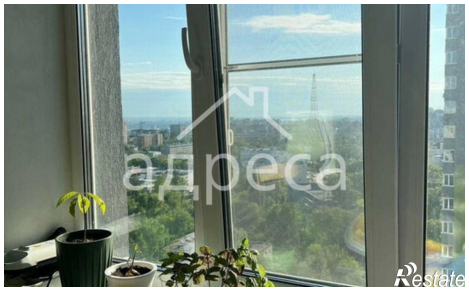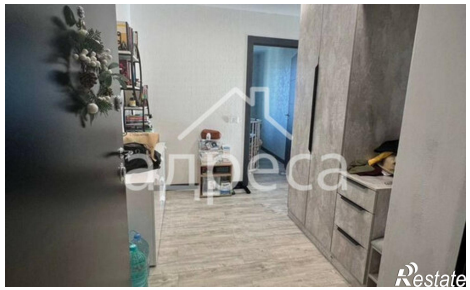
Количество комнат	2	Этаж	21
Этажей всего	25	Площадь кухни	17.00 кв. м