Купить квартиру за 8 999 000 рублей на ул 22 Партсъезда, 56

Самарская область, Городской округ Самара, Самара, ул 22 Партсъезда, 56

Победа

8 999 000 Р

85 705Р за м^2

105.00 м^2	9.00 м^2	7 из 9
Общая	Кухня	Этаж

Предлагаем к продаже 5-комнатную квартиру. Все комнаты отдельные, планировка на 2 стороны, не угловая. Сан.узел раздельный. Большая застекленная лоджия, гардеробная 7,5 м2. Дом кирпичный, теплый. Хороший вид из окон. Полы не скрипят(стяжка). Окна ПВХ. Вам не придется платить за чужой ремонт, а потом его переделывать. Квартира ждет воплощения ваших дизайнерских фантазий. Несущих стен мало, можно объединить кухню с гостиной. Хороший район, рядом школы, детские сады. Квартира в собственности с 2005г, все собственники взрослые. Обмен подобран. Риэлторам звонить только при наличии клиентов.

0 с 06.06.2025, обновлен 06.06.2025

Продавец: Собственник

Телефон: +79878161975

Характеристики

Количество комнат	5	Тип дома	кирпичный
Этаж	7	Этажей всего	9
Площадь кухни	9.00 кв. м		
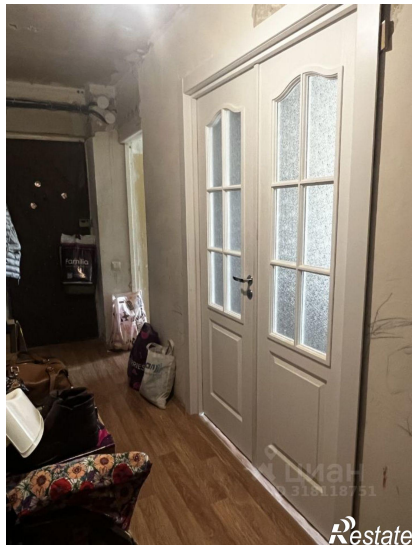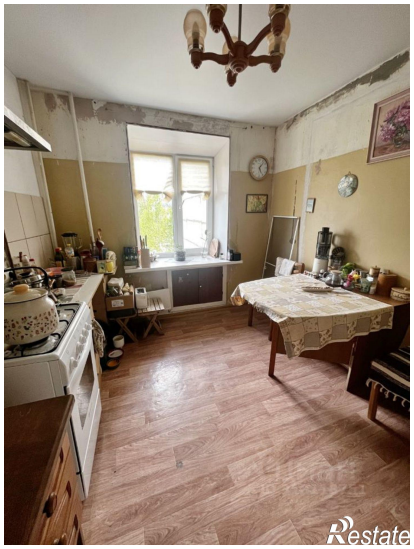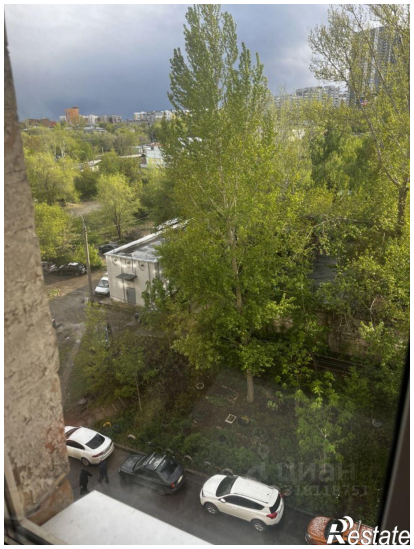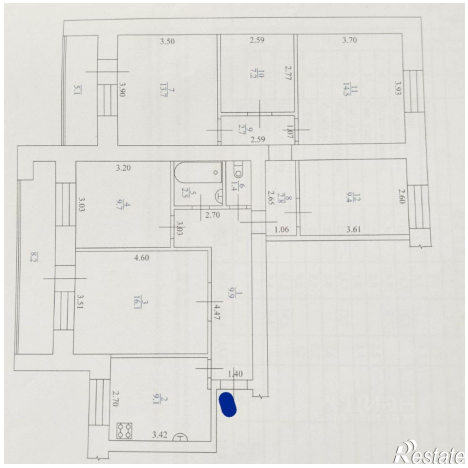
https://samara.restate.ru/obj/prodazha-mnogokomnatnoy-kvartiri-ul-22-partsezda-56-18232047196/