Купить квартиру за 19 000 000 рублей на ул Ново-Садовая, 106г 1

Самарская область, Городской округ Самара, Самара, ул Ново-Садовая, 106г 1

Российская

19 000 000 Р
271 429Р за м^2

70.00 м^2	28.00 м^2	37.00 м^2	13 из 24
Общая	Жилая	Кухня	Этаж

Продается великолепная 2-комнатная квартира площадью 70 м² в ЖК Галактика на улице Ново-Садовая, 106 Г, корпус 1. Расположенная на 13 этаже 24-этажного дома бизнес-класса, она предлагает потрясающий вид на реку Волга. В шаговой доступности находятся остановки общественного транспорта, больницы, аллея Челюскинцев, парк ЗИМ и набережная. Для семей с детьми здесь есть все необходимое: 4 детских сада, колледж, школа и музыкальная школа, а также планируемая новая школа рядом с домом. В округе расположены супермаркеты Перекресток , Магнит и Пятерочка , пункты выдачи Вайлдберриз , Яндекс Маркет и Ozon , аптеки, рестораны и кафе всё для вашего удобства и комфорта. Дом находится в центре Октябрьского района с развитой инфраструктурой. Закрытый двор без машин с детской площадкой и просторной парковкой обеспечит безопасность и спокойствие. Внутри дома подземный паркинг, консьерж в подъезде и три скоростных лифта OTIS. Круглосуточное видеонаблюдение гарантирует безопасность вашего жилья. Квартира выполнена в высококачественном дизайнерском ремонте. Полы отделаны испанским керамогранитом 800x800, в спальнях кварцвинил. Стены прихожей и кухни-гостиной оформлены декоративной штукатуркой мокрый шелк , а в детской и мастер-спальне стильные обои. Панорамные алюминиевые окна в пол ...

0 с 06.06.2025, обновлен 06.06.2025

Продавец: Собственник

Телефон: +79871681390

Характеристики

Количество комнат	2	Тип дома	кирпичный
Этаж	13	Этажей всего	24
Площадь жилая	28.00 кв. м	Площадь кухни	37.00 кв. м

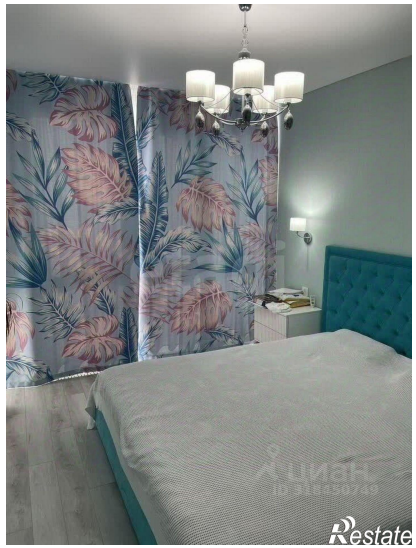

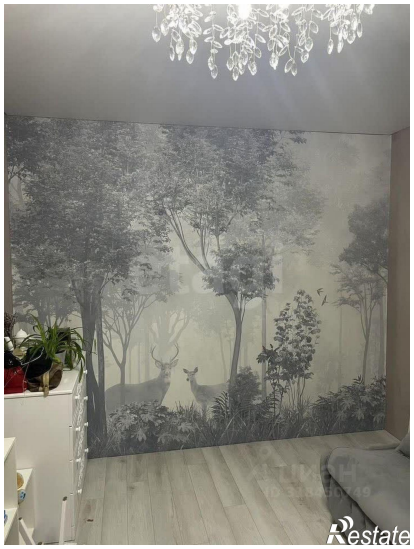

3.77 м²
11.09 м²
11.83 м²
32.44 м²
7.46 м²
3.99 м²

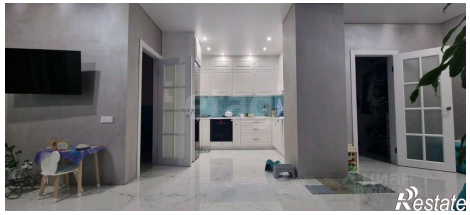

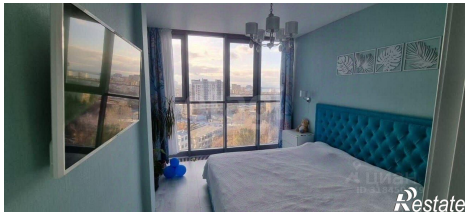
Restate

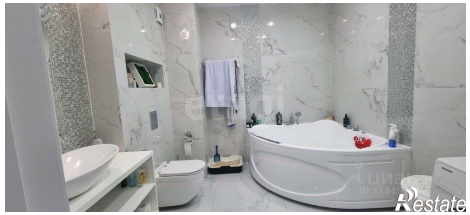
Restate