Сдать квартиру за 30 000 рублей на ул Подшипниковая, 15

Самарская область, Городской округ Самара, Самара, ул Подшипниковая, 15

Московская

30 000 Р в месяц

47.00 м^2	32.00 м^2	5.00 м^2	2 из 5
Общая	Жилая	Кухня	Этаж

Сдаётся квартира на длительный срок.Квартира оборудована всей необходимой для проживания мебелью и техникой. Квартира в хорошем состоянии.

0 с 06.06.2025, обновлен 06.06.2025

Продавец: Собственник

Телефон: +79337835254

Характеристики

Количество комнат	2	Тип дома	кирпичный
Этаж	2	Этажей всего	5
Площадь жилая	32.00 кв. м	Площадь кухни	5.00 кв. м

https://samara.restate.ru/obj/arenda-dvuhkomnatnoy-kvartiri-ul-podshipnikovaya-15-18232050557/

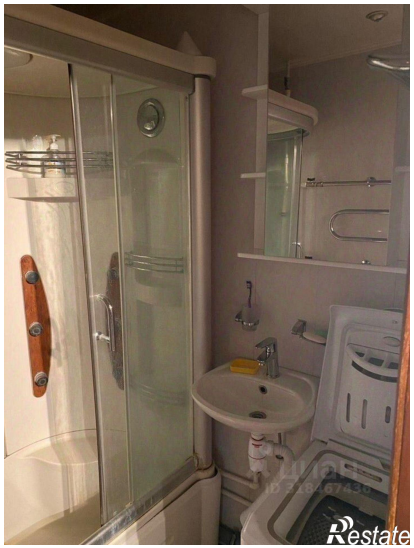
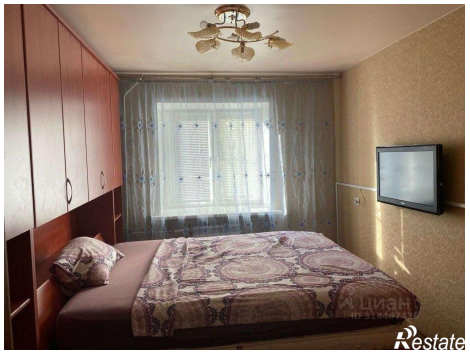

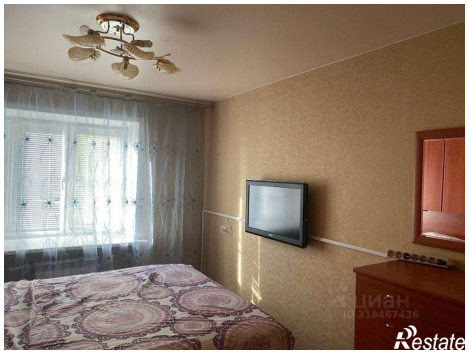

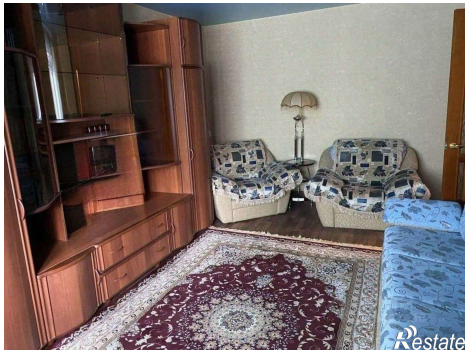
Restate