Купить квартиру за 6 000 000 рублей на микрорайон Крутые Ключи, 1

Самарская область, Городской округ Самара, Самара, микрорайон Крутые Ключи, 1

6 000 000 Р
92 308Р за м^2

65.00 м^2	42.00 м^2	13.00 м^2	2 из 3
Общая	Жилая	Кухня	Этаж

Специалист объекта - Мухамедова Оксана. Для Вас уютная квартира с дизайнерским ремонтом. Оформление выполнено качественно и со вкусом. Теплые полы во всех комнатах работают от котла, Кухня «Мария» с доводчиками Бум, варочная панель, посудомоечная машина, духовой шкаф. Панорамные двери из натурального массива дерева . Уютная гостиная с электронным камином. Три встроенных гардеробных системы Mr.Doors, мебель IKEA. Документы в порядке, один взрослый собственник, никто не прописан. Ипотека сбербанка ПО СТАВКЕ 7,8%, которую можно переоформить на Покупателя по той же ставке. Приглашаем Вас на просмотр!

0 с 07.06.2025, обновлен 12.07.2025

Продавец: Визит

Телефон: +78469720353

Характеристики
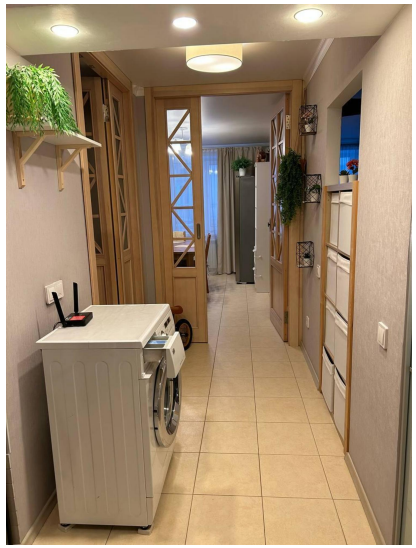
Количество комнат	3	Тип дома	кирпичный
Этаж	2	Этажей всего	3
Состояние объекта	хорошее	Наличие телефона	да
Площадь жилая	42.00 кв. м	Площадь кухни	13.00 кв. м
Высота потолков	2.50 м	Наличие мусоропровода	нет