Купить квартиру за 18 000 000 рублей на Центральная улица, 27

Самарская область, Городской округ Самара, Самара, Центральная улица, 27

Спортивная

18 000 000 Р
163 636Р за м^2

110.00 м^2	80.00 м^2	18.00 м^2	5 из 22
Общая	Жилая	Кухня	Этаж

Специалист объекта - Абрамова Елена. В продаже просторная 3-комнатная квартира в одном из самых востребованных районов города Самары. В квартире выполнен евроремонт из качественных материалов. Очень удачная планировка квартиры включает в себя раздельные комнаты - большую гостиную, две спальни, просторную кухню (18 м2), два санузла, вместительную гардеробную, светлую просторную лоджию и прихожую. Квартира очень светлая. Окна выходят на 2 стороны дома. Дом расположен в глубине от шумных трасс в районе с развитой инфраструктурой. В шаговой доступности парк имени Гагарина, Ботанический сад, торговые комплексы, школы, детские сады, центральный автовокзал, удобная транспортная развязка и многое другое для комфортного проживания. Во дворе дома обустроена современная детская площадка и много парковочных мест. Документы проверены и готовы к сделке. Рассмотрим обмен на квартиру в г. Москва. Звоните!!

0 с 07.06.2025, обновлен 05.07.2025

Продавец: Визит

Телефон: +78469720353

Характеристики
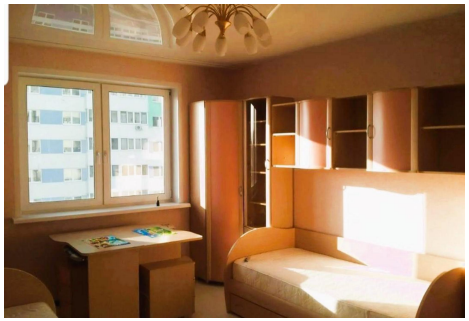
Количество комнат	3	Тип дома	кирпичный
Этаж	5	Этажей всего	22
Состояние объекта	хорошее	Наличие телефона	да
Площадь жилая	80.00 кв. м	Площадь кухни	18.00 кв. м
Высота потолков	2.80 м	Наличие мусоропровода	нет