Купить квартиру за 8 990 000 рублей на Советской Армии улица, 253

Самарская область, Городской округ Самара, Самара, Советской Армии улица, 253

Российская

8 990 000 Р
110 988Р за м^2

81.00 м^2	22.00 м^2	32.00 м^2	2 из 10
Общая	Жилая	Кухня	Этаж

Специалист объекта - Матина Елена. Продается уютная квартира, где хочется жить! Метраж: 81 кв.м (с учетом лоджий) место для каждой важной детали вашей жизни. По выписке площадь=70 м2. Этаж: 2 идеальный вариант, чтобы не зависеть от лифта, удобно и безопасно. На 1-м этаже офисы. Дом: 2002 года качество, проверенное временем. Планировка: Стильная и просторная кухня-гостиная (32 м2) для всех ваших идей и встреч с близкими! Спальни: Две уютные комнаты для комфортного отдыха и сна. Лоджии: Две! Для прогулок на свежем воздухе и утреннего кофе с видом. Планировка на две стороны. Квартира не угловая. Перепланировка узаконена. В доме электро-плита. Не высокие коммунальные платежи. Местоположение: все, что нужно для удобства и комфорта: Волга в шаговой доступности, МТЛ Арена, магазины, школы, детские площадки. Рядом бесплатная парковка! Звоните и записывайтесь на просмотр! Интересное предложение по адекватной цене!

0 с 07.06.2025, обновлен 23.08.2025

Продавец: Визит

Телефон: +78469720353

Характеристики

Количество комнат	2	Тип дома	кирпичный
Этаж	2	Этажей всего	10
Состояние объекта	хорошее	Наличие телефона	да
Площадь жилая	22.00 кв. м	Площадь кухни	32.00 кв. м
Высота потолков	2.70 м	Наличие мусоропровода	нет

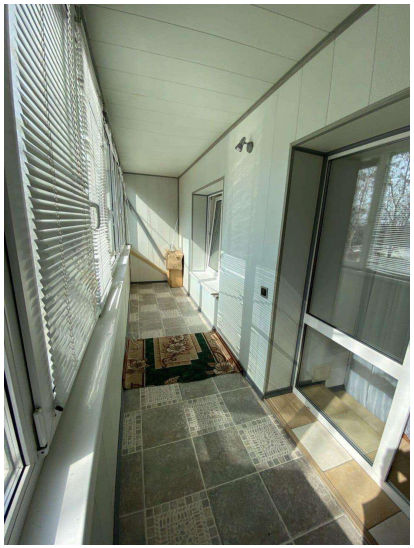

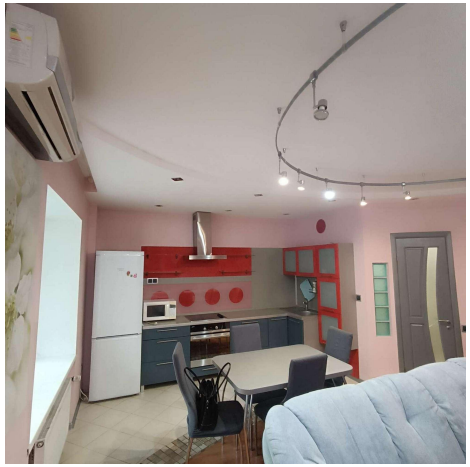

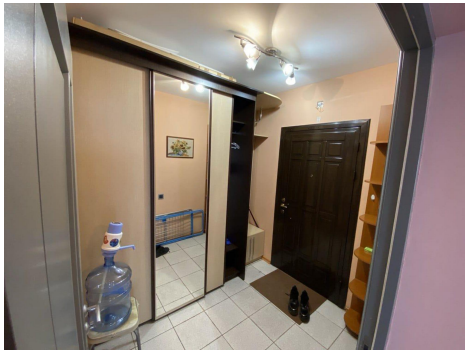

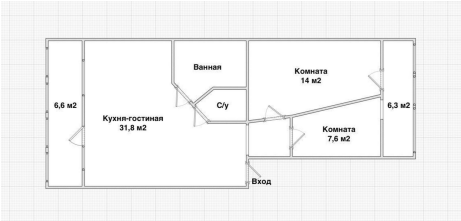
6,6 м2
Кухня-гостиная
31,8 м2
Ванная
С/у
Комната
14 м2
Комната
7,6 м2
6,3 м2
Вход