Купить квартиру за 18 000 000 рублей на Ново-Садовая улица, 181

Самарская область, Городской округ Самара, Самара, Ново-Садовая улица, 181

Российская

18 000 000 Р
123 288Р за м^2

146.00 м^2	71.00 м^2	26.00 м^2	12 из 13
Общая	Жилая	Кухня	Этаж

Специалист объекта - Антонова Арина. Прекрасная двухуровневая квартира с потрясающим видом на Волгу в Октябрьском районе ждет своих новых владельцев! Общая площадь квартиры 146,5 м2. Она расположена в кирпичном доме и идеально подходит для комфортной жизни семьи. На первом уровне расположена гардеробная, гостевой санузел и кухня, которая оснащена кухонным гарнитуром, встроенным духовым шкафом, варочной панелью, холодильником и морозильной камерой. Этот уровень создан для удобства и функциональности. Второй уровень квартиры предлагает вам расслабление и уют: здесь расположены спальная комната, детская комната и стильный зал с камином. Санузел на этом уровне оборудован сауной, ванной и душевой кабиной идеальное место для отдыха после напряженного дня. Из спальни и зала предусмотрен выход на балкон, где вы сможете наслаждаться свежим воздухом и прекрасным видом. Квартира с ремонтом, вся мебель остается новому хозяину. Окна квартиры выходят на две стороны, обеспечивая отличное освещение. Удобное месторасположение: на первом этаже дома находятся поликлиника для взрослых, аптека и пекарня. В шаговой доступности расположен рынок, ТЦ "Поток", продуктовые магазины, а также трамвайная и автобусная остановка. За пределами дома вас ждет ресторан "Чиполучо" для отличных вечерних посиделок. Для ...

0 с 07.06.2025, обновлен 12.07.2025

Продавец: Визит

Телефон: +78469720353

Характеристики
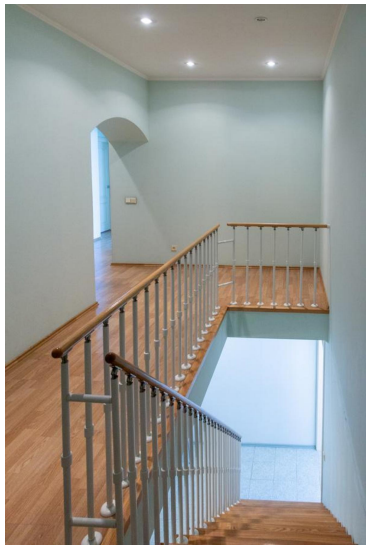
Количество комнат	3	Тип дома	кирпичный
Этаж	12	Этажей всего	13
Состояние объекта	хорошее	Наличие телефона	да
Площадь жилая	71.00 кв. м	Площадь кухни	26.00 кв. м
Высота потолков	2.60 м	Наличие мусоропровода	нет