Купить квартиру за 5 800 000 рублей на Металлургов проспект, 73

Самарская область, Городской округ Самара, Самара, Металлургов проспект, 73

Юнгородок

5 800 000 Р
98 305Р за м^2

59.00 м^2	33.00 м^2	9.00 м^2	3 из 4
Общая	Жилая	Кухня	Этаж

Специалист объекта - Краснова Юнна. Продаю 2-комнатную квартиру "сталинка". Отличная планировка на разные стороны. Два балкона. Район площади им. Мочалова. Детские площадки. Отличная транспортная развязка. Развитая инфраструктура, в шаговой доступности Парк 50-летия Октября. Для вечерних прогулок Бульвар Металлургов. Фитнес-клуб, бассейн Нептун, Матрешка Плаза. Дворец культура Металлург. Школы № 96,162,112,150, Гимназия 133. Детские сады № 178,455,282,333,229. Центр Детского Творчества. Музыкальная школа им. Г.В. Беляева, Детская школа искусств им. И.О. Дунаевского. Остановки общественного транспорта. Супермаркеты «Пятерочка», «Магнит» «Чижик». МСЧ №5, детская поликлиника.

0 с 07.06.2025, обновлен 12.07.2025

Продавец: Визит

Телефон: +78469720353

Характеристики
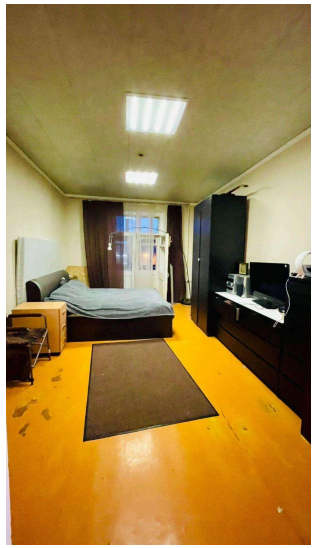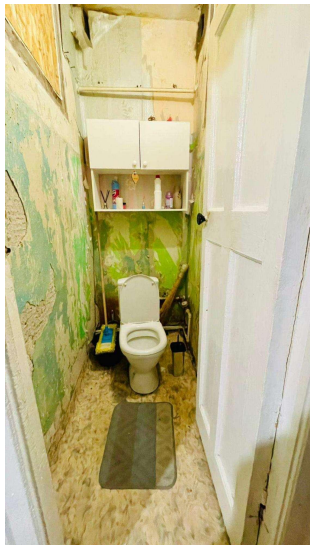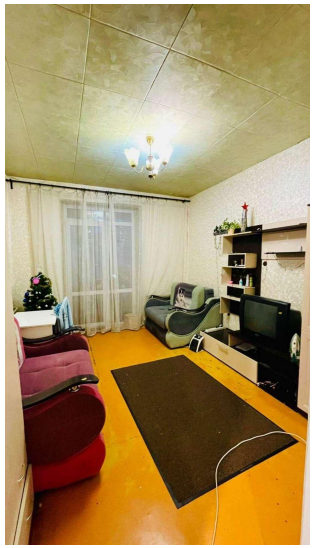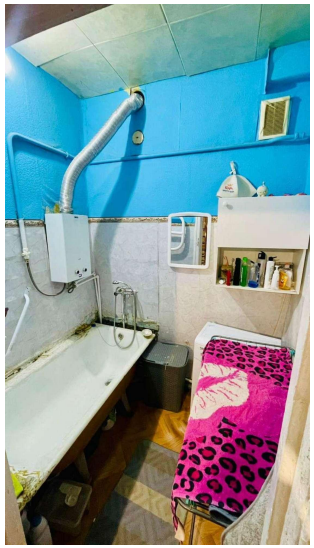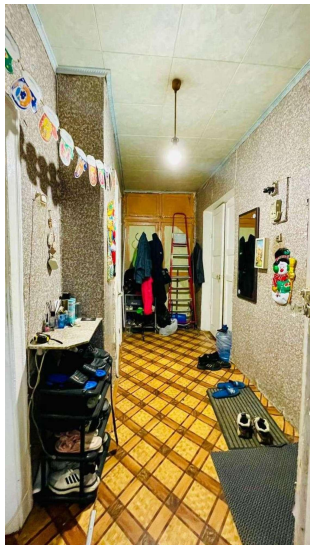
Количество комнат	2	Тип дома	кирпичный
Этаж	3	Этажей всего	4
Состояние объекта	хорошее	Наличие телефона	да
Площадь жилая	33.00 кв. м	Площадь кухни	9.00 кв. м
Высота потолков	2.50 м	Наличие мусоропровода	нет