Купить квартиру за 15 500 000 рублей на Рабочая улица, 43

Самарская область, Городской округ Самара, Самара, Рабочая улица, 43

Алабинская

15 500 000 Р
206 667Р за м^2

75.00 м^2	49.00 м^2	23.00 м^2	8 из 10
Общая	Жилая	Кухня	Этаж

Специалист объекта - Жарова Евгения. Продам великолепную 2-комнатную квартиру на 8-м этаже 10-ти этажного кирпичного дома, построенного в 2015 году, в престижном жилом комплексе "Исторический Квартал" в самом сердце города. Общая площадь квартиры составляет 83,6 кв.м, включая уютную лоджию. Просторная кухня-гостиная площадью 22,7 кв.м станет идеальным местом для встреч с друзьями и семейных ужинов, а раздельные комнаты (17,9 кв.м и 16,4 кв.м) обеспечат комфорт и уединение для каждого члена семьи. Квартира выполнена с использованием высококачественных материалов: стены украшены стильной декоративной штукатуркой, потолки аккуратно покрашены, а на полу уложен ламинат, что придает помещению современный вид. В коридоре и на кухне уложена плитка, что делает уборку легкой и быстрой. Дом расположен в тихом и спокойном районе, вдали от шумных магистралей, что обеспечит вам комфорт и умиротворение. Развитая инфраструктура позволит вам наслаждаться всеми прелестями городской жизни: в шаговой доступности находятся культурные достопримечательности, такие как Оперный и Драматический театры, музей Алабина, а также множество ресторанов, кафе и магазинов. Не упустите возможность прогуляться по живописной набережной Волги! Закрытый двор с паркингом и системой видеонаблюдения создают безопасную атмосферу ...

0 с 07.06.2025, обновлен 05.07.2025

Продавец: Визит

Телефон: +78469720353

Характеристики
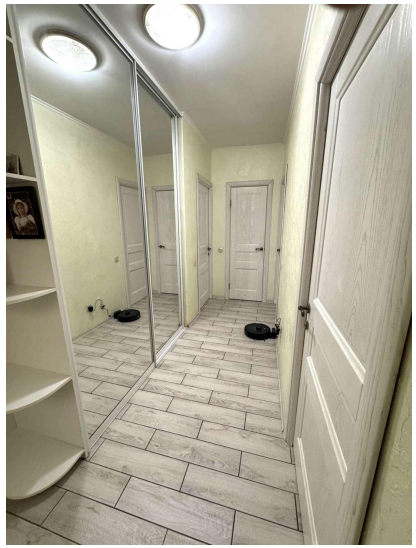
Количество комнат	2	Тип дома	кирпичный
Этаж	8	Этажей всего	10
Состояние объекта	хорошее	Наличие телефона	да
Площадь жилая	49.00 кв. м	Площадь кухни	23.00 кв. м
Высота потолков	2.70 м	Наличие мусоропровода	нет