Купить квартиру за 5 700 000 рублей на Теннисная улица, 23

Самарская область, Городской округ Самара, Самара, Теннисная улица, 23

Кировская

5 700 000 Р
85 075Р за м^2

67.00 м^2	45.00 м^2	6.00 м^2	5 из 5
Общая	Жилая	Кухня	Этаж

Специалист объкута - Перфилова Наталья. Просторная квартира для семьи три отдельные спальни и готовность к жизни с первого дня! Ищете место, где ваша семья будет чувствовать себя комфортно и спокойно? Обратите внимание на эту светлую 4-комнатную квартиру в тёплом кирпичном доме в Кировском районе Самары здесь продумано всё для удобства и уюта. Квартира, в которую хочется заехать сразу: Общая площадь 67 кв.м, три отдельные спальни + просторный зал Полноценный ремонт: выровнены полы и стены, натяжные потолки, обои в нейтральных бежевых тонах Установлены белые добротные двери, современные светильники Ванная под ключ чисто, аккуратно, продуманно Большая лоджия 7,5 кв.м отличное пространство для отдыха, хобби или хранения Квартира полностью готова к проживанию заезжайте и живите без дополнительных вложений! Дом и двор: Кирпичный, тёплый дом зимой тепло, летом прохладно 5 этаж из 5 никто не ходит сверху, спокойствие гарантировано Ухоженный подъезд, доброжелательные соседи Парковка во дворе, много зелени, уютная детская площадка Всё рядом: Во дворе детский сад В шаговой доступности две школы, остановки общественного транспорта Близость к площади Кирова Рядом магазины, аптеки, ТРК "Вива-Ленд" Звоните такая квартира долго не задержится! Идеальный вариант для семьи, которая ценит комфорт, ...

0 с 07.06.2025, обновлен 12.07.2025

Продавец: Визит

Телефон: +78469720353

Характеристики
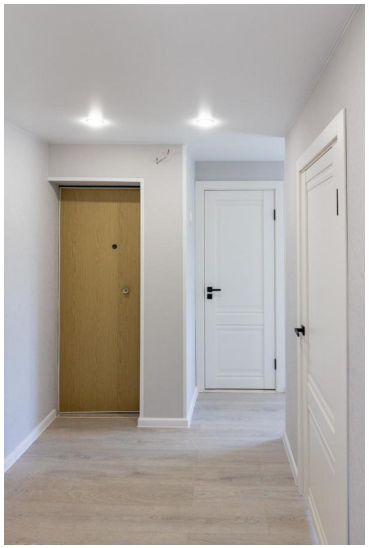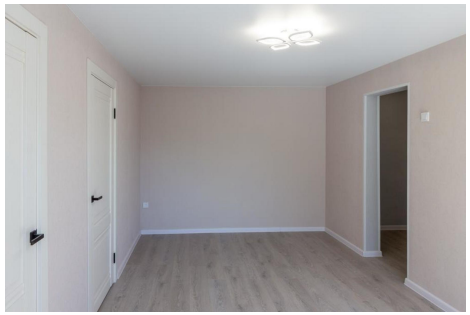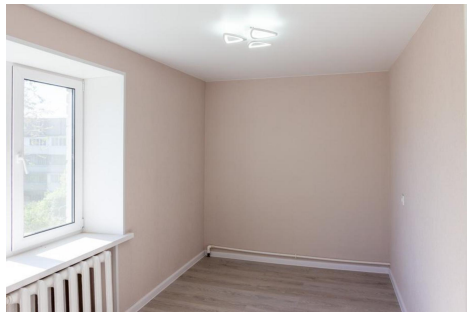
Количество комнат	4	Тип дома	кирпичный
Этаж	5	Этажей всего	5
Состояние объекта	хорошее	Наличие телефона	да
Площадь жилая	45.00 кв. м	Площадь кухни	6.00 кв. м
Высота потолков	2.10 м	Наличие мусоропровода	нет