Купить квартиру за 9 700 000 рублей на Краснодонская улица, 10А

Самарская область, Самара, Краснодонская улица, 10А

Безымянка

9 700 000 Р

144 776Р за м^2

67.00 м^2	38.00 м^2	12.00 м^2	18 из 27
Общая	Жилая	Кухня	Этаж

Продаётся просторная, теплая 2-комн. квартира — 67,7м2 (64,7м + лоджия), 18/27-эт. в монолитном доме 2019 года постройки, ЖК Рекорд. В квартире: кухня 12,6м с выходом на застекленную лоджию, 2 раздельных комнаты, с/у совмещенный, просторный коридор с местом под шкаф-купе, окна в сторону ул. Физкультурной, хороший вид из окон, дорогой качественный ремонт, встроенный кухонный гарнитур с техникой, 2 кондиционера, водонагреватель. При продаже остается часть мебели и техники по договорённости. В доме: хорошее ТСЖ, консьерж, 3 бесшумных высокоскоростных лифта (два пассажирских и один грузовой), колясочная на первом этаже, большая благоустроенная детская площадка, во дворе подземный паркинг. Рядом развитая инфраструктура, все необходимые магазины, аптеки, салоны, в пешей доступности поликлиника, 2 школы, детские сады, станция метро, остановки транспорта, пл.Кирова, ТРК Вива-Лэнд, отличная транспортная развязка. 1 Взрослый собственник. Полная стоимость в договоре.

0 с 07.06.2025, обновлен 07.06.2025

Продавец: Собственник

Телефон: +79893052394

Характеристики

Количество комнат	2	Тип дома	монолитный
Этаж	18	Этажей всего	27
Площадь жилая	38.00 кв. м	Площадь кухни	12.00 кв. м

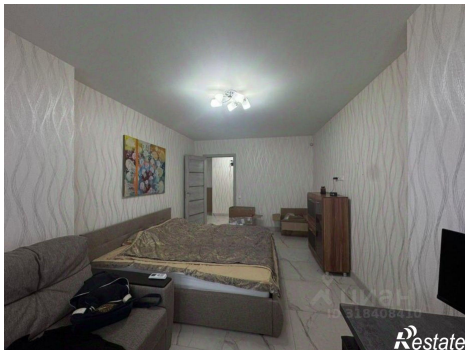

Restate

Restate