Сдать квартиру за 25 000 рублей на Демократическая улица, 24А

Самарская область, Городской округ Самара, Самара, Демократическая улица, 24А

25 000 Р в месяц

53.00 $м^2$	20.00 $м^2$	12.00 $м^2$	2 из 10
Общая	Жилая	Кухня	Этаж

Сдается на длительный срок,просторная 1-комнатная квартира-53 м. Большая кухня-12м, комната-20м,застекленная лоджия-4м.В квартире есть все для проживания. Отличный район, рядом школа, дет. сад, магазины, аптеки Арендная плата -25000 руб, плюс ЖКХ услуги -5000руб.Предоплата за 1 мес Строго без животных.Просмотр в любое удобное время.

0 с 11.06.2025, обновлен 09.07.2025

Продавец: АН Гарант

Телефон: +79371704707

Характеристики
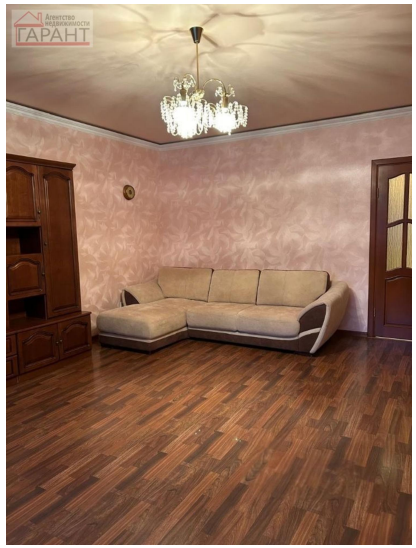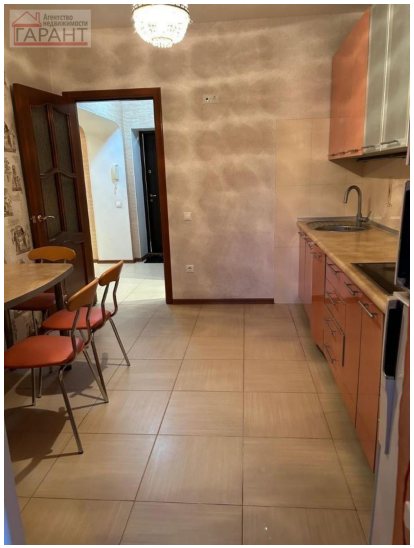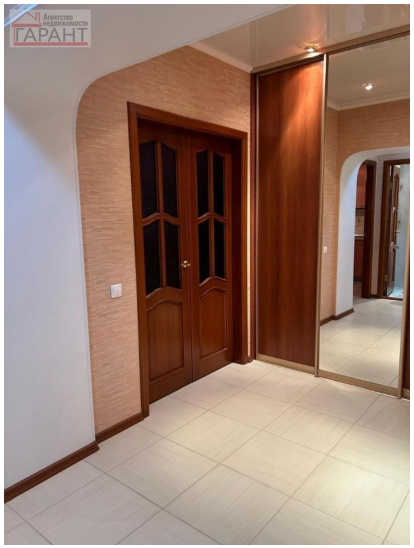
Количество комнат	1	Тип дома	кирпичный
Этаж	2	Этажей всего	10
Состояние объекта	хорошее	Наличие балкона	да
Санузел	совмещенный с/у	Площадь жилая	20.00 кв. м
Площадь кухни	12.00 кв. м	Вид из окон	во двор