Купить квартиру за 3 900 000 рублей на Средне-Садовая улица, 2

Самарская область, Самара, Средне-Садовая улица, 2

Победа

3 900 000 Р

90 698Р за м^2

43.00 м^2	30.00 м^2	5.00 м^2	2 из 5
Общая	Жилая	Кухня	Этаж

2х комнатная квартира, кирп. дом, комнаты проходные, санузел совм, колонка автомат, балкон заставляет, стеклопакеты в квартире, мет дверь, деревянные двери. Остаётся кух гарнитур, стир машинка, компьют. стол, диван. Два собственника совершеннолетние. Можно ипотеку. Звоните,показ оперативный,ответим на все ваши интересующие вопросы.ИПОТЕКУ помогу оформить без ПЕРВОНАЧАЛЬНОГО ВЗНОСА, без СПРАВОК. Звоните, консультации бесплатно! Мат.капитал можно,помощь в его использовании.

0 с 11.06.2025, обновлен 11.06.2025

Продавец: Собственник

Телефон: +79584162575

Характеристики
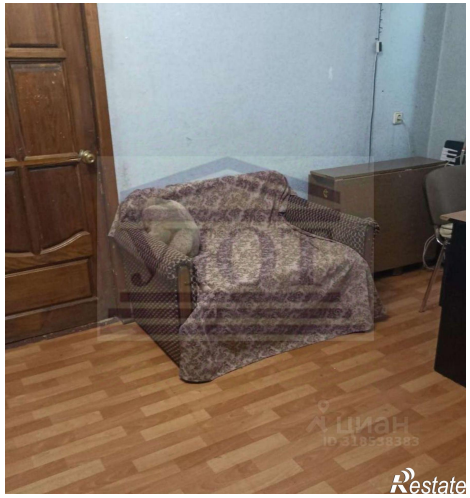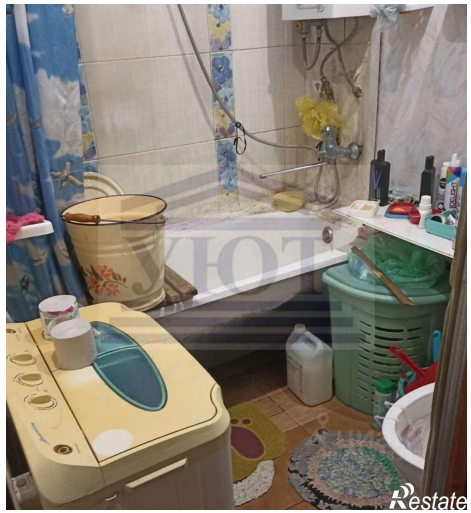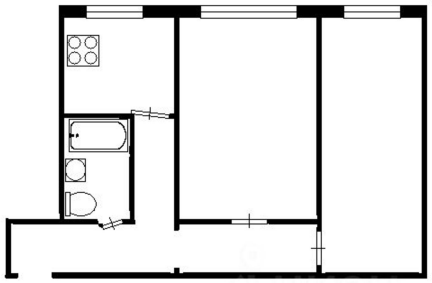
Количество комнат	2	Тип дома	кирпичный
Этаж	2	Этажей всего	5
Площадь жилая	30.00 кв. м	Площадь кухни	5.00 кв. м