Купить квартиру за 12 500 000 рублей на ул Гая, 21

Самарская область, Городской округ Самара, Самара, ул Гая, 21

Московская

12 500 000 Р
156 250Р за м^2

80.00 м^2	35.00 м^2	25.00 м^2	2 из 16
Общая	Жилая	Кухня	Этаж

Продаётся просторная Евротрёхкомнатная квартира, расположенная на 2 этаже 16-ти этажного кирпичного дома 2018 г.п. Квартира общей площадью с учётом лоджии 85 кв.м. ЖК Ливерпуль . В квартире выполнен дизайнерский ремонт. Просторная кухня гостинная 25 кв.м., оборудована современным кухонным гарнитуром с немецкой фурнитурой и техникой BOSH (варочная поверхность, плита, микроволновая печь, вытяжка, посудомоечная машина, стиральная машина). Холодильник Hair, диван, стол-обеденный, стулья, встроенный шкаф. На системе водоснабжения установлена фильтрация воды. Спальня 16,5 кв.м. с гардеробной 6 кв.м., полностью укомплектована мебелью. В спальне остаётся: кровать, прикроватные тумбы, подвесная полка, встроенная мебель в гардеробной и шкаф на лоджии, кондиционер. Детская комната 16 кв.м. В комнате установлена приточная вентиляция от фирмы TION. Очищает и подогревает воздух. С/У совмещённый. В прихожей остаётся шкаф-купе. На этаже построена кладовая для хранения вещей. В доме установлено видео наблюдение, закрытая придомовая территория. В доме собственная котельная, нет проблем с отключением горячего водоснабжения. В шаговой доступности от дома расположены: магазины, пекарни, детские площадки, спортивные комплексы, торговые центры, школы, детские сады, поликлиника. Наша квартира станет ...

0 с 12.06.2025, обновлен 12.06.2025

Продавец: Собственник

Телефон: +79874581271

Характеристики

Количество комнат	2	Этаж	2
Этажей всего	16	Площадь жилая	35.00 кв. м
Площадь кухни	25.00 кв. м		
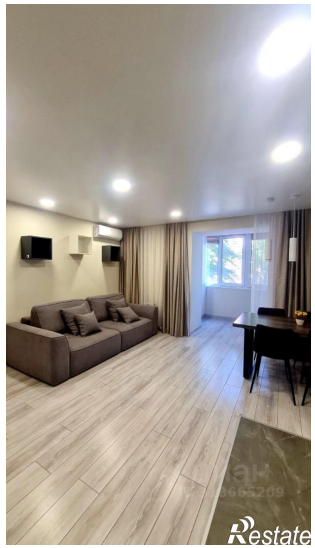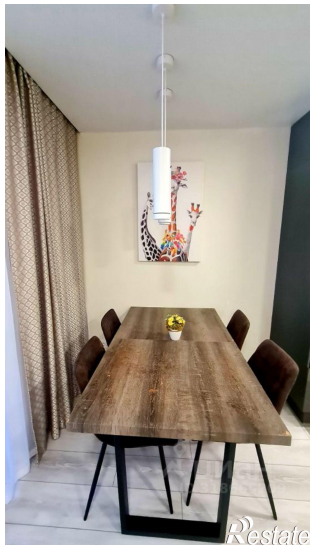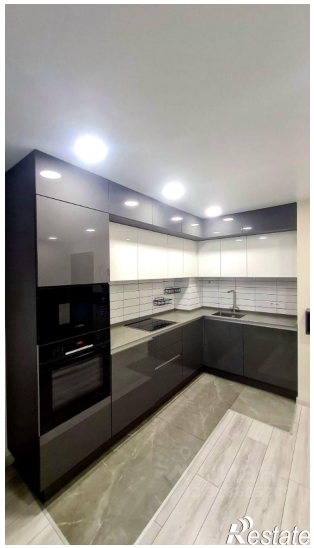
https://samara.restate.ru/obj/prodazha-dvuhkomnatnoy-kvartiri-ul-gaya-21-18232080064/