Купить квартиру за 5 000 000 рублей на ул Маршала Устинова, 8

Самарская область, Городской округ Самара, Самара, ул Маршала Устинова, 8

Безымянка

5 000 000 Р
89 286Р за м^2

56.00 м^2	29.70 м^2	10.00 м^2	3 из 3
Общая	Жилая	Кухня	Этаж

Продам двухкомнатную квартиру с предчистовой отделкой, сделана шумоизоляция и гидроизоляция крыши. Санузел раздельный, окна на две стороны, не окно в окно. Удобное расположение и отличная локация для данного района. Больница в соседнем доме, рядом в пятистах метрах, детский сад, школа. Рядом остановки общественного транспорта, до ЖД-станции семь минут. Покажем в любое удобное время, звоните.

0 с 14.06.2025, обновлен 14.06.2025

Продавец: Собственник

Телефон: +79893052934

Характеристики

Количество комнат	2	Тип дома	кирпичный
Этаж	3	Этажей всего	3
Площадь жилая	29.70 кв. м	Площадь кухни	10.00 кв. м
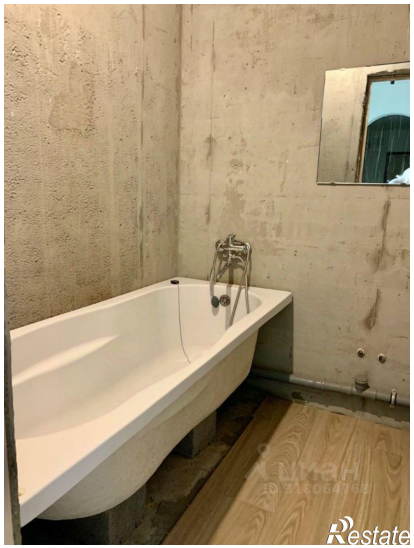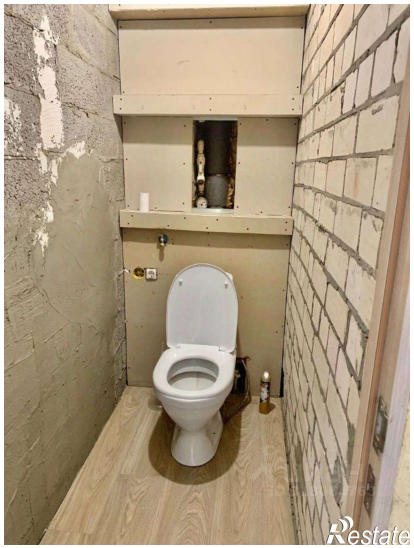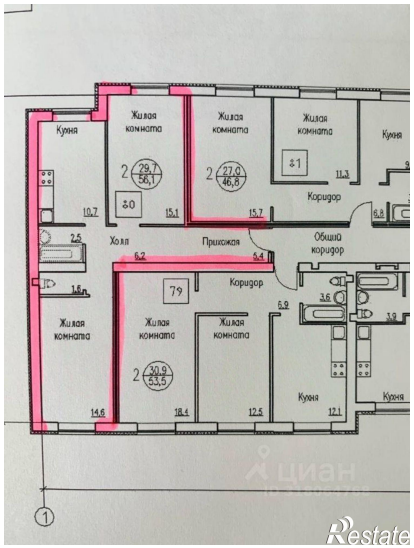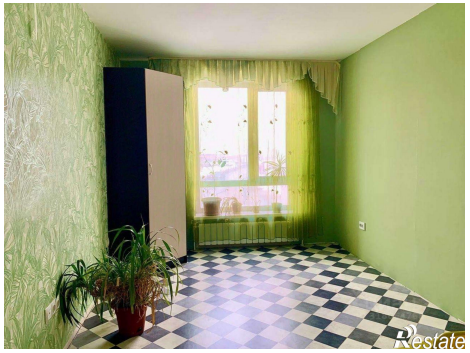
https://samara.restate.ru/obj/prodazha-dvuhkomnatnoy-kvartiri-ul-marshala-ustinova-8-18232091268/