Купить квартиру за 13 300 000 рублей на пр-кт Кирова, 322А 6

Самарская область, Городской округ Самара, Самара, пр-кт Кирова, 322А 6

Безымянка

13 300 000 Р
144 565Р за м^2

92.00 м^2	50.20 м^2	12.00 м^2	10 из 27
Общая	Жилая	Кухня	Этаж

Квартира. Светлая, просторная, теплая трехкомнатная квартира в кирпично-монолитном доме ЖК Фаворит . Расположена на 10-м этаже, общая площадь 92,3 кв.м, жилая - 50,2 кв.м, кухня - 12,6 кв.м. Комнаты изолированные - 16,3 кв.м, 19 кв.м и 14 кв.м. Отличная планировка: просторная кухня, 2 санузла, 2 застекленные лоджии, в коридоре вместительная гардеробная. Кухня оборудована кондиционером, кухонным гарнитуром со встроенной варочной панелью и духовым шкафом Electrolux, посудомоечной машиной Bosch 60см. Все это остается новым собственникам. Квартира с окнами на две стороны. Инфраструктура. На территории ЖК детские и спортивные площадки, магазины, пекарни, аптеки. В шаговой доступности 2 детских сада, школы, бассейн, ледовая арена, ТЦ Максидом, супермаркет Магнит Семейный. Просторный сквозной чистый подъезд с 4-мя лифтами (2 грузовых и 2 пассажирских), видеонаблюдение, консьерж. Безопасный двор. Есть подземный паркинг, большая парковка внутри двора и по всему периметру ЖК. Локация идеальная, можно легко добраться до любой точки города. Полная стоимость в договоре. Без долгов и обременений. Быстрый выход на сделку.

0 с 16.06.2025, обновлен 16.06.2025

Продавец: Собственник

Телефон: +79871674754

Характеристики

Количество комнат	3	Тип дома	кирпично-монолитный
Этаж	10	Этажей всего	27
Площадь жилая	50.20 кв. м	Площадь кухни	12.00 кв. м

https://samara.restate.ru/obj/prodazha-tryohkomnatnoy-kvartiri-pr-kt-kirova-322a-6-18232102442/

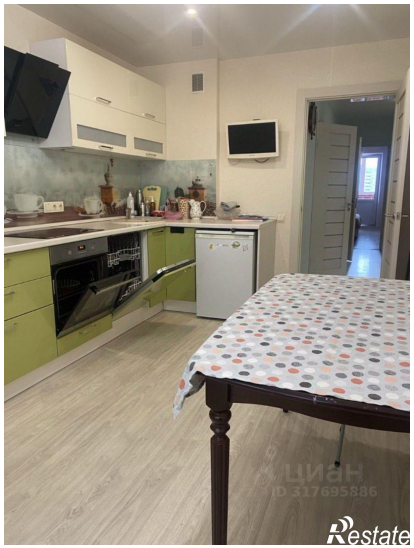

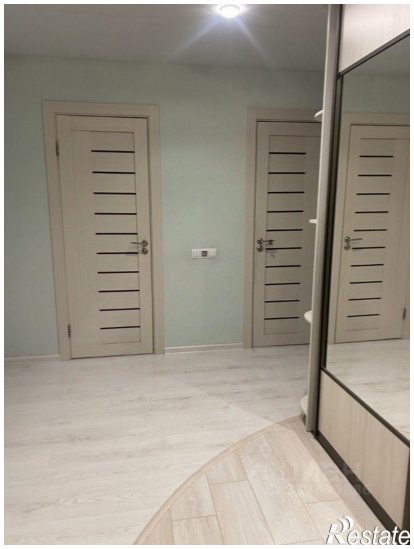

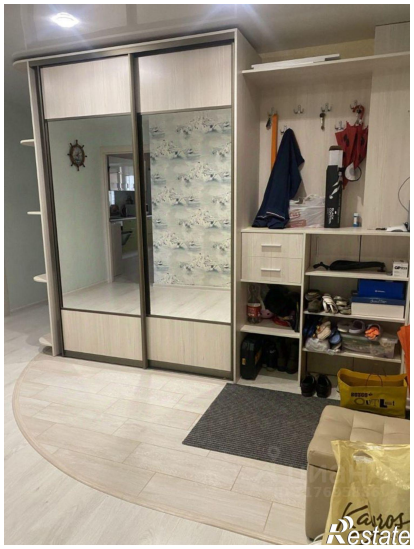

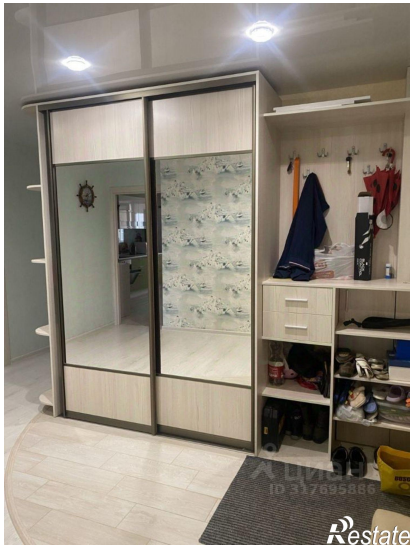
ID 317695886
Restate

Restate