Сдать квартиру за 20 000 рублей на ул Фадеева, 53

Самарская область, Городской округ Самара, Самара, ул Фадеева, 53

Безымянка

20 000 Р в месяц

34.00 м^2	17.00 м^2	8.00 м^2	2 из 9
Общая	Жилая	Кухня	Этаж

Сдам 1 комнт. квартиру в районе ТЦ Парк Хаус, на ул. Фадеева 53. Квартира в хорошем состоянии. В комнате диван, шкаф, стол. В кухне стиральная машина, холодильник. Оплата 20 000+свет, вода. Комиссия 100% по факту вселения. Фото соответствуют. Звоните! Фадеева/Ново-Вокзальная/Парк Хаус/Парк Гагарина/Стара Загора

0 с 17.06.2025, обновлен 17.06.2025

Продавец: Собственник

Телефон: +79337835992

Характеристики

Количество комнат	1	Тип дома	панельный
Этаж	2	Этажей всего	9
Площадь жилая	17.00 кв. м	Площадь кухни	8.00 кв. м

https://samara.restate.ru/obj/arenda-odnokomnatnoy-kvartiri-ul-fadeeva-53-18232105749/

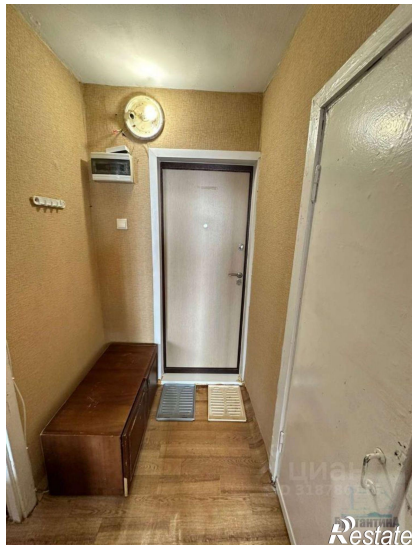

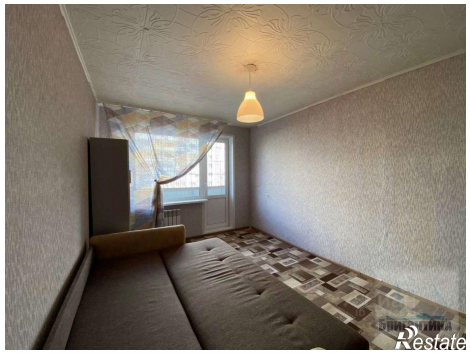
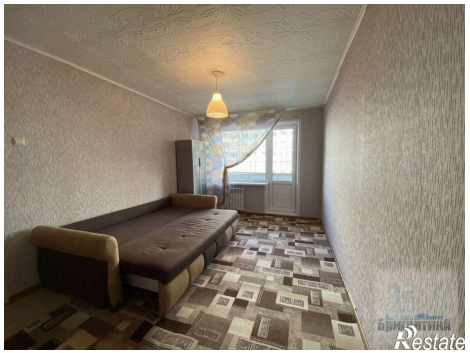

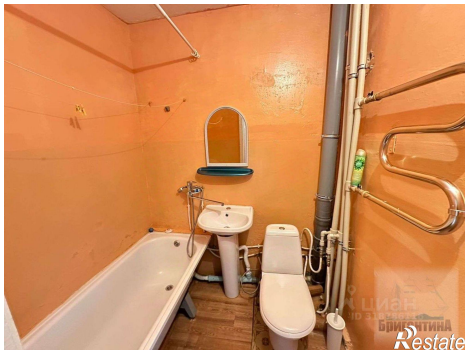

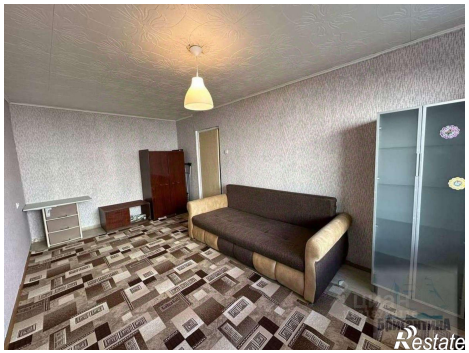
Restate

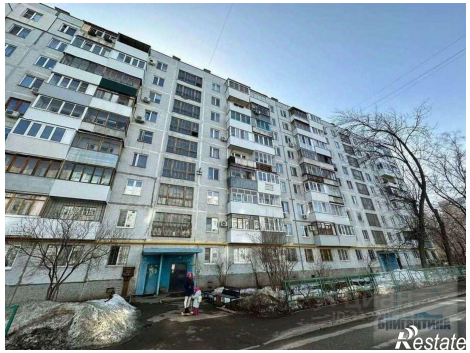
Restate