Купить квартиру за 3 950 000 рублей на ул Дальневосточная, 6

Самарская область, Городской округ Самара, Самара, ул Дальневосточная, 6

Безымянка

3 950 000 Р
85 870Р за м^2

46.00 м^2	28.50 м^2	7.00 м^2	3 из 9
Общая	Жилая	Кухня	Этаж

Светлая, теплая квартира, не угловая, в кармане 2 квартиры. Мусоропровод в доме заварен. Сделан косметический ремонт. Комнаты раздельные. Окна ПВХ., просторная лоджия. Вся инфраструктура развита, в шаговой доступности парк метталургов, бассейн, детские сады, остановки, больницы, школы, магазины. Звони!!! Записывайся на показ!

2 с 17.06.2025, обновлен 17.06.2025

Продавец: Собственник

Телефон: +79879644036

Характеристики
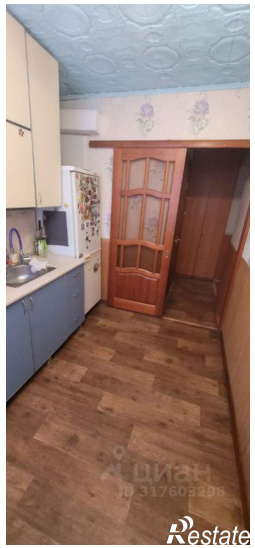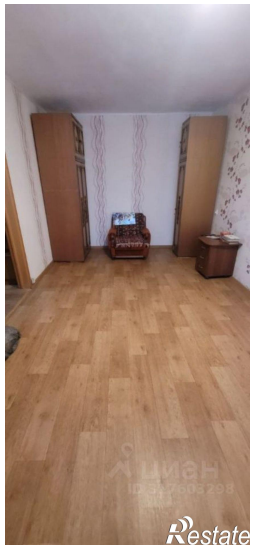
Количество комнат	2	Тип дома	панельный
Этаж	3	Этажей всего	9
Площадь жилая	28.50 кв. м	Площадь кухни	7.00 кв. м