Купить квартиру за 7 700 000 рублей на пр-кт Карла Маркса, 55

Самарская область, Городской округ Самара, Самара, пр-кт Карла Маркса, 55

Московская

7 700 000 Р

128 333Р за м^2

60.00 м^2	33.00 м^2	11.00 м^2	10 из 16
Общая	Жилая	Кухня	Этаж

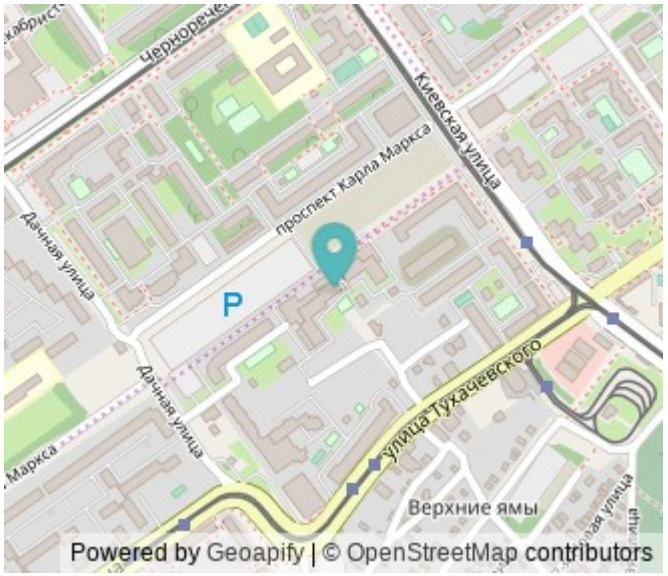

Продается уютная однокомнатная квартира в Самаре на проспекте Карла Маркса, 55. Квартира площадью 60,1 кв. м расположена на 10 этаже 16-этажного дома, построенного в 2011 году. Высокие потолки 2,7 метра создают ощущение простора, а окна выходят на улицу, что обеспечивает хорошее естественное освещение. В квартире сделан косметический ремонт, поэтому пространство выглядит свежо и ухоженно. Просторная жилая зона площадью 33 кв. м позволяет обустроить комфортную зону отдыха. Кухня площадью 11 кв. м станет отличным местом для кулинарных экспериментов. Санузел совмещенный и оборудован всем необходимым. Приятным бонусом станет наличие лоджии, где можно наслаждаться утренним кофе. Дом находится в хорошем состоянии, оснащен двумя пассажирскими лифтами, что является удобным решением для жителей верхних этажей. Есть наземная парковка, поэтому вопрос с парковкой автомобиля решен. Район отличается развитой инфраструктурой: в пешей доступности находятся школы, детские сады, клиники и магазины. До станции метро Московская всего 13 минут пешком, что делает передвижение по городу быстрым и удобным. Квартира продается без обременений, возможна покупка в ипотеку. Все документы готовы к сделке, поэтому процесс оформления пройдет быстро и без проблем. Не упустите шанс приобрести комфортное жилье ...

0 с 17.06.2025, обновлен 17.06.2025

Продавец: Собственник

Телефон: +79179400809

Характеристики

Количество комнат	1	Этаж	10
Этажей всего	16	Площадь жилая	33.00 кв. м
Площадь кухни	11.00 кв. м		

https://samara.restate.ru/obj/prodazha-odnokomnatnoy-kvartiri-pr-kt-karla-marksa-55-18232111279/

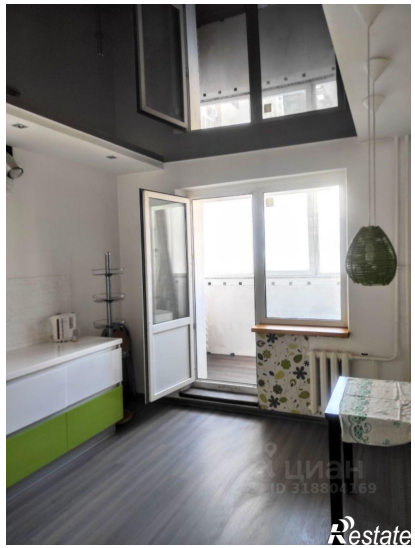

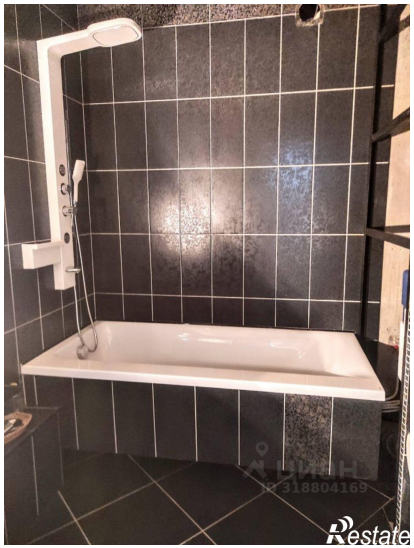

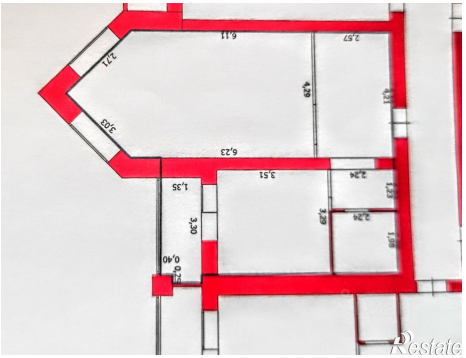

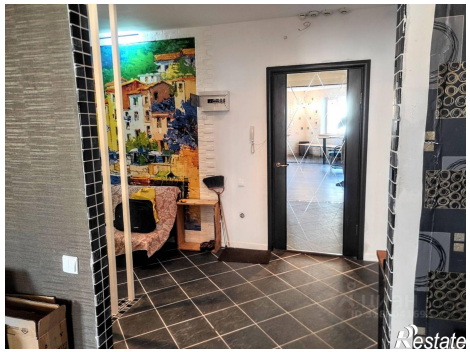

Restate