Купить квартиру за 6 000 000 рублей на Николая Панова улица, 52

Самарская область, Городской округ Самара, Самара, Николая Панова улица, 52

6 000 000 Р
157 895Р за м^2

38.00 м^2	18.00 м^2	11.00 м^2	14 из 16
Общая	Жилая	Кухня	Этаж

Продается 1 ком.кв. улучшенной планировки в Октябрьском районе гор. Самары. Общая площадь - 38, 0 кв.м. (по выписке ЕГРН), кухня - 11 кв.м., комната - 18 кв.м., су - совмещенный, выход на балкон из кухни (остеклен + выполнена внутренняя отделка). Состояние квартиры - хорошее, окна - ПВХ, с/у - плитка, натяжные потолки. Остается: кухонный гарнитур, плита, шкафы (2 шт.), вся мебель в ванной. Один взрослый собственник, без долгов и обременения, вся стоимость в договоре. Звоните!

0 с 18.06.2025, обновлен 25.06.2025

Продавец: Корсукова Оксана Вениаминовна

Телефон: +79379958495

Характеристики
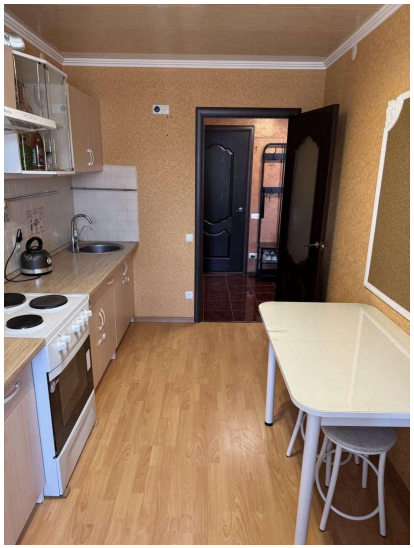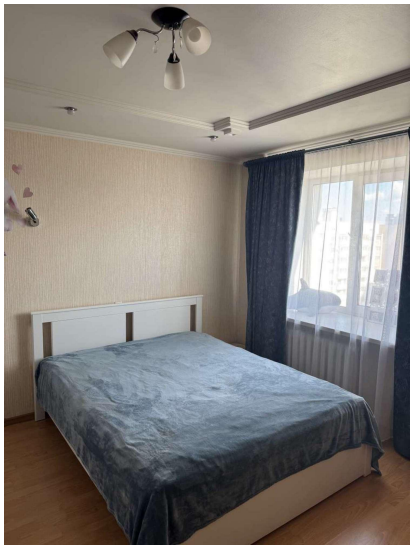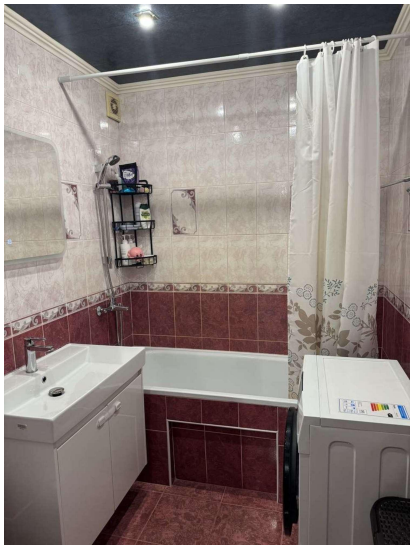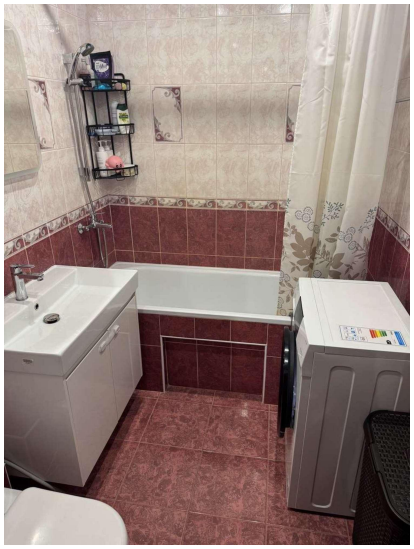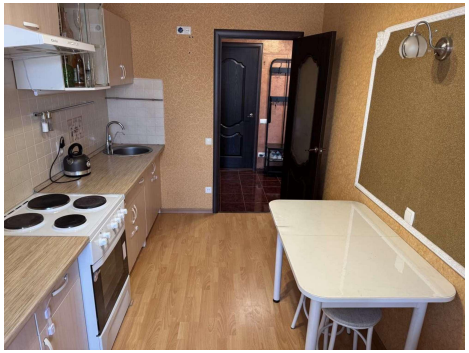
Количество комнат	1	Тип дома	кирпичный
Этаж	14	Этажей всего	16
Состояние объекта	хорошее	Наличие телефона	да
Наличие балкона	да	Наличие лифта	пассажирский лифт
Санузел	совмещенный с/у	Площадь жилая	18.00 кв. м
Площадь кухни	11.00 кв. м	Вид из окон	во двор
Наличие мусоропровода	нет