Купить квартиру за 4 100 000 рублей на ул 22 Партсъезда, 169

Самарская область, Городской округ Самара, Самара, ул 22 Партсъезда, 169

Победа

4 100 000 Р
95 349Р за м^2

43.00 м^2	27.60 м^2	5.00 м^2	5 из 5
Общая	Жилая	Кухня	Этаж

Квартира пустая. Электрика, сантехника рабочие. Счетчики поверку не требуют. Теплая. Крыша с чердаком без протечек. Входная дверь металлическая. Подъезд чистый без запаха канализации. Шума от транспорта нет. Во дворе садик и свободная парковка. До школы 5 минут пешком. До остановки общественного транспорта также 5 минут пешком. Собственник один более 5 лет, никто не прописан, долгов нет.

0 с 18.06.2025, обновлен 18.06.2025

Продавец: Собственник

Телефон: +79879642428

Характеристики

Количество комнат	2	Тип дома	панельный
Этаж	5	Этажей всего	5
Площадь жилая	27.60 кв. м	Площадь кухни	5.00 кв. м

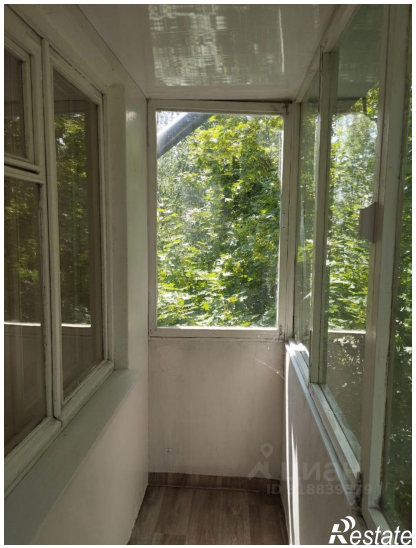
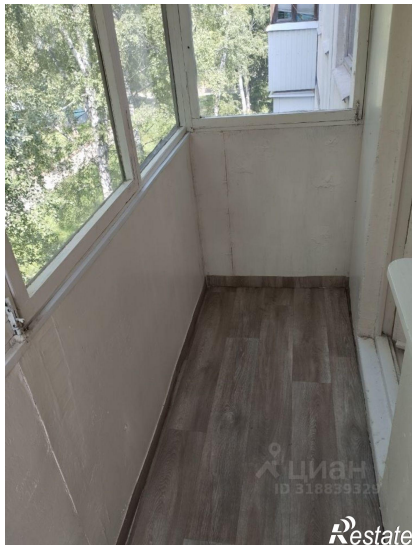

Restate

Restate