Сдать квартиру за 24 000 рублей на 22 Партсъезда улица, 144

Самарская область, Городской округ Самара, Самара, 22 Партсъезда улица, 144

Победа

24 000 Р в месяц

32.00 м^2	17.00 м^2	6.00 м^2	5 из 5
Общая	Жилая	Кухня	Этаж

Сдается 1 комнатная квартира с мебелью и техникой на длительный срок.

1 с 25.06.2025, обновлен 02.07.2025

Продавец: Полянская Ева

Телефон: +79608316971

Характеристики
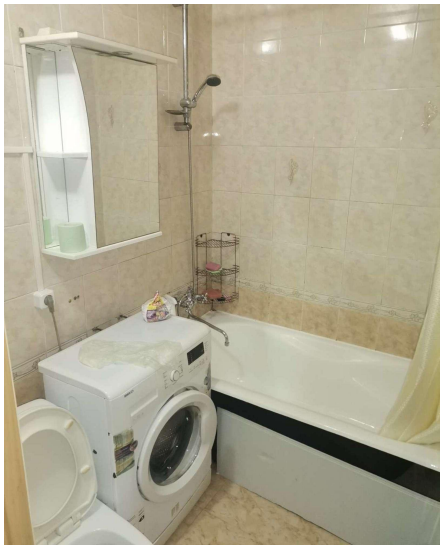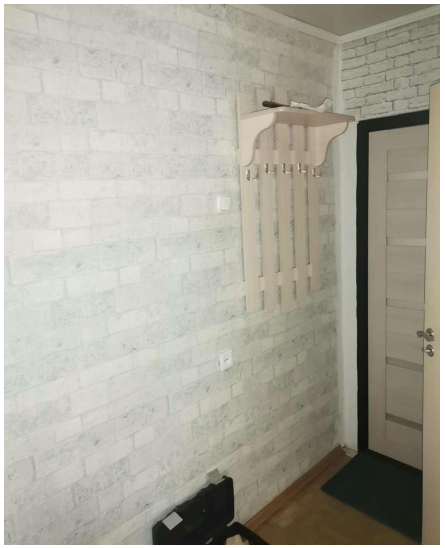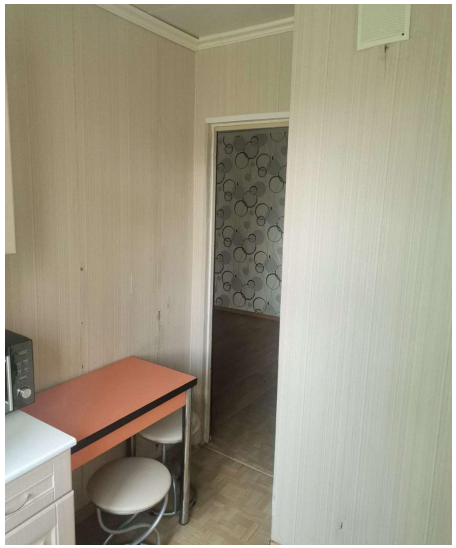
Количество комнат	1	Тип дома	кирпичный
Этаж	5	Этажей всего	5
Состояние объекта	хорошее	Наличие балкона	да
Санузел	совмещенный с/у	Площадь жилая	17.00 кв. м
Площадь кухни	6.00 кв. м