Купить квартиру за 12 000 000 рублей на улица Гая, 14А

Самарская область, Самара, улица Гая, 14А

Московская

12 000 000 Р
230 769Р за м^2

52.00 м^2	25.00 м^2	15.00 м^2	15 из 19
Общая	Жилая	Кухня	Этаж

Продаётся квартира в Октябрьском районе Самары! Квартал Панова Парк , дом 4 Tower Панова Tower расположен на крыше самой высокой точки квартала Панова Парк . Здесь созданы условия для отдыха и развлечений: смотровая площадка, зона для загара, детские площадки. Некоторые особенности комплекса: Отделка фасадов керамогранит и патинированный алюминий, архитектурная подсветка. Более 20 планировочных решений: от студий до квартир с кладовыми, гардеробными и зимними садами. Помещения для хранения колясок и велосипедов, бесшумное лифтовое оборудование Otis. Для удобства жителей предусмотрены: Система контроля доступа на территорию с возможностью дистанционного управления через IP- домофонию и мобильное приложение. Видеонаблюдение 24/7 с возможностью просмотра записи камер через мобильное приложение. Закрытые подземные паркинги с гибкой размерной сеткой и кладовыми помещениями. Автоматические мойки колёс и днища автомобиля при въезде в паркинг. Квартира расположена на 15 этаже 19-этажного монолитного дома. С окон открывается потрясающий вид на Волгу-Матушку!!! С лаундж зоной на крыше и шизлонгами с душем. Состояние предчистовая отделка Вайт бокс, что позволит вам воплотить все свои дизайнерские идеи. Инфраструктура и удобства: Автономная система отопления, обеспечивающая комфорт в ...

0 с 01.07.2025, обновлен 01.07.2025

Продавец: Собственник

Телефон: +79871656379

Характеристики

Количество комнат	1	Тип дома	монолитный
Этаж	15	Этажей всего	19
Площадь жилая	25.00 кв. м	Площадь кухни	15.00 кв. м

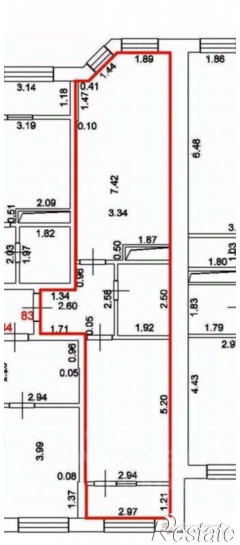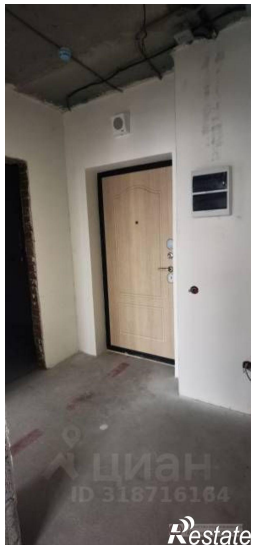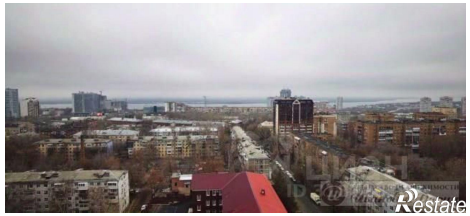
3.14
1.18
1.89
1.86
3.19
0.10
7.42
6.48
2.09
3.34
1.82
1.87
1.80
1.92
1.79
2.94
5.20
4.43
3.99
0.08
2.97
1.21