Купить квартиру за 10 700 000 рублей на просека 6-я, 135

Самарская область, Городской округ Самара, Самара, просека 6-я, 135

Российская

10 700 000 Р
172 581Р за м^2

62.00 м^2	35.00 м^2	12.00 м^2	4 из 16
Общая	Жилая	Кухня	Этаж

Продается просторная квартира с улучшенной планировкой в одном из самых комфортных районов города. Объект отличается продуманной организацией пространства: перепланировка позволила увеличить функциональность каждой зоны, сохранив при этом удобство и эргономику. Во всех помещениях, за исключением детской и лоджии, выполнен качественный ремонт в стиле скандинавского минимализма — светлые тона, натуральные материалы и лаконичный дизайн создают ощущение простора и уюта. Сантехника подобрана с учетом современных стандартов комфорта: душевая кабина с точной регулировкой температуры, двуместная раковина и зеркало-шкаф с подсветкой (все элементы — продукция IKEA). Кухня оборудована высококачественной мебелью с надежной фурнитурой, а продуманная разводка электрики и освещения обеспечивает удобство в повседневном использовании. Установлена бесшумная двойная раковина, а также питьевой кран с трехступенчатой системой фильтрации Гейзер-Био . Дополнительный комфорт обеспечивает электрический водонагреватель, позволяющий не зависеть от перебоев с горячим водоснабжением. На этаже расположена обустроенная кладовая с полками для хранения вещей, что особенно ценно в условиях городского жилья. Район отличается развитой инфраструктурой: в шаговой доступности находятся школы, детские сады, супермаркеты ...

0 с 02.07.2025, обновлен 02.07.2025

Продавец: Собственник

Телефон: +79942581274

Характеристики

Количество комнат	2	Тип дома	кирпичный
Этаж	4	Этажей всего	16
Площадь жилая	35.00 кв. м	Площадь кухни	12.00 кв. м
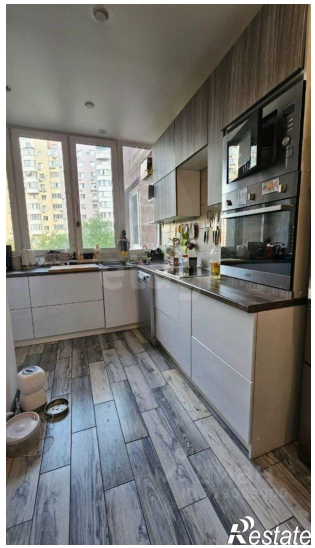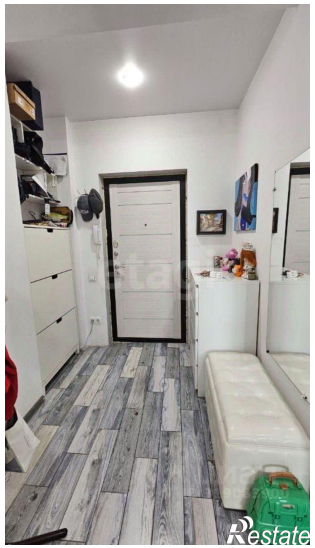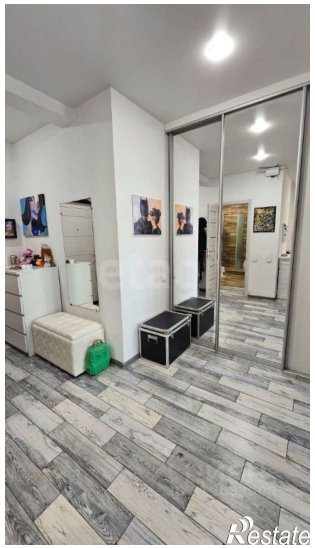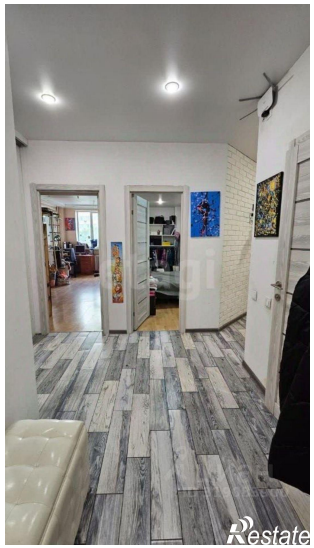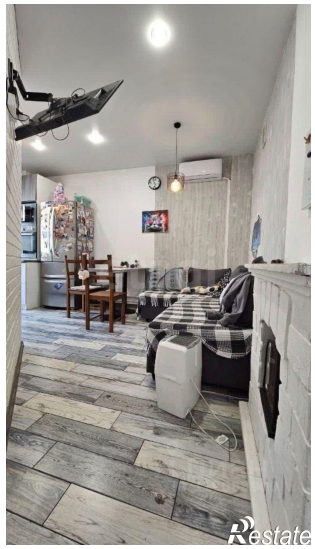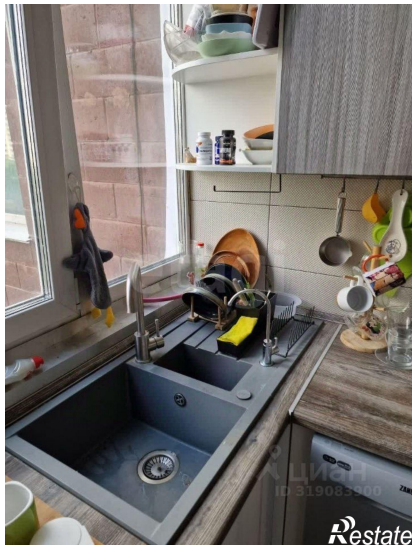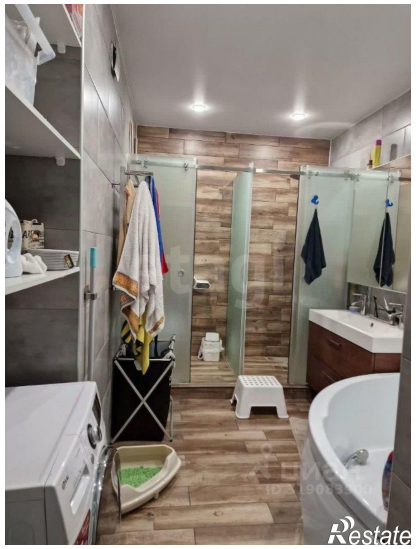
https://samara.restate.ru/obj/prodazha-dvuhkomnatnoy-kvartiri-proseka-6-ya-135-18232174959/