Купить квартиру за 4 700 000 рублей на ул Ново-Садовая, 321

Самарская область, Городской округ Самара, Самара, ул Ново-Садовая, 321

Безымянка

4 700 000 Р
106 818Р за м^2

44.00 м^2	10.00 м^2	3 из 5
Общая	Кухня	Этаж

Продам 2-комнатную квартиру Ново-Садовая 321 Промышленный район город Самара. Квартира на 3/5 этаже. Кирпичный дом. Ухоженный подъезд без посторонних запахов. Уникальность квартиры в необычной перепланировке (УЗАКОНЕНА). Кухня-гостиная, два окна, выход на балкон 10 кв.м. Зона отдыха с гардеробной, мини спальня 7,5 м кв.м и отдельная комната - светлая, большая 16,8 кв.м. Квартира в ухоженном состоянии. Ванная и туалет раздельные. Имеется газовая колонка. Пластиковые окна, кондиционер, угловой кухонный гарнитур. В прихожей шкаф-купе. Отличное месторасположение дома. В пешей доступности остановки общественного транспорта. Дошкольные учреждения, две школы, супермаркеты, пункты выдачи заказов, лечебные клиники, аптеки и многое другое. Дом находится в густонаселённом районе. Отличные подъездные пути. Во дворе детская площадка. Продаем в связи с переездом. Оперативный показ по договорённости. Один взрослый собственник. Без долгов и обременения.

0 с 02.07.2025, обновлен 02.07.2025

Продавец: Собственник

Телефон: +79198053314

Характеристики

Количество комнат	2	Тип дома	кирпичный
Этаж	3	Этажей всего	5
Площадь кухни	10.00 кв. м		

https://samara.restate.ru/obj/prodazha-dvuhkomnatnoy-kvartiri-ul-novo-sadovaya-321-18232179351/

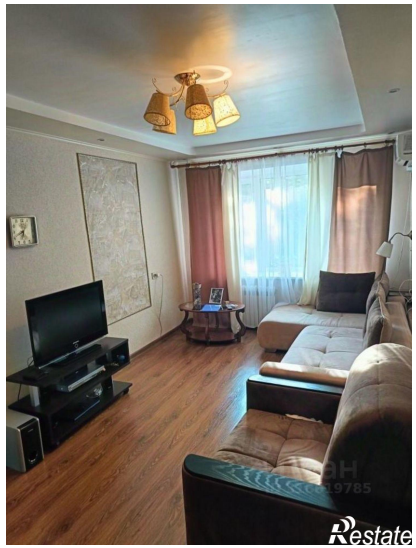

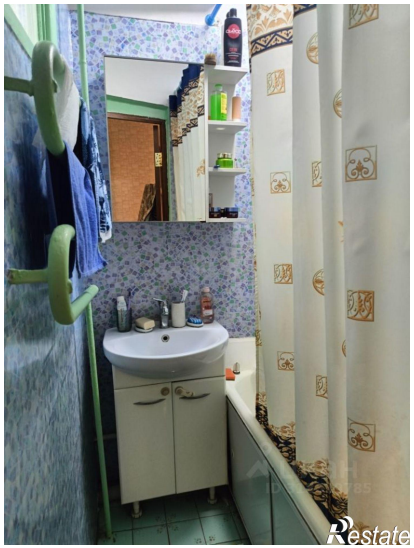

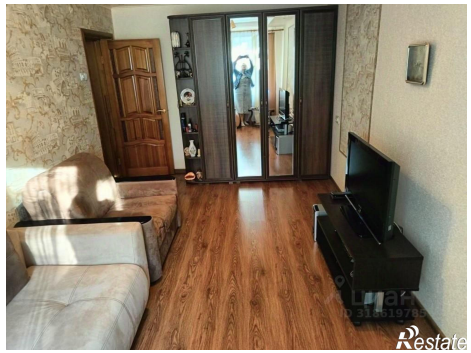

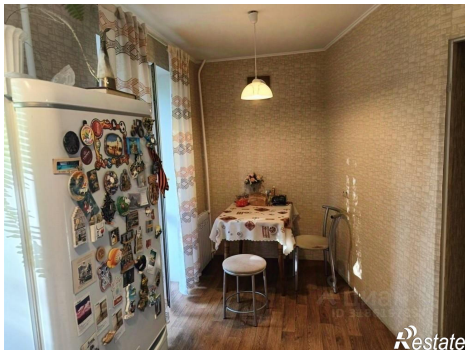

Restate

Restate