Купить квартиру за 4 800 000 рублей на Майская улица, 5

Самарская область, Самара, Майская улица, 5

Безымянка

4 800 000 Р
106 667Р за м^2

45.00 м^2	16.50 м^2	13.80 м^2	1 из 16
Общая	Жилая	Кухня	Этаж

Продажа 1комнатной квартиры, улучшенной планировки, площадью 45 кв.м.,с учетом лоджии. Район ул. Майская/ Нагорная/ Советская. Этаж высокий. Спальный тихий район. Квартира с черновой отделкой. Кухня большая-13.8 кв.м. Лоджия - 4.2 кв.м. 1 собственник. Без долгов и обременений. В договоре к-п сумма полностью. Более 5 лет. Ипотека подойдёт. Торг уместен. Предлагайте!

0 с 02.07.2025, обновлен 20.08.2025

Продавец: Агентство недвижимости Ивановой Дарии

Телефон: +78462031111

Характеристики

Количество комнат	1	Тип дома	монолитный
Этаж	1	Этажей всего	16
Наличие телефона	да	Наличие лифта	пассажирский лифт
Санузел	совмещенный с/у	Площадь жилая	16.50 кв. м
Площадь кухни	13.80 кв. м	Отделка	без отделки
Вид из окон	во двор	Наличие мусоропровода	нет

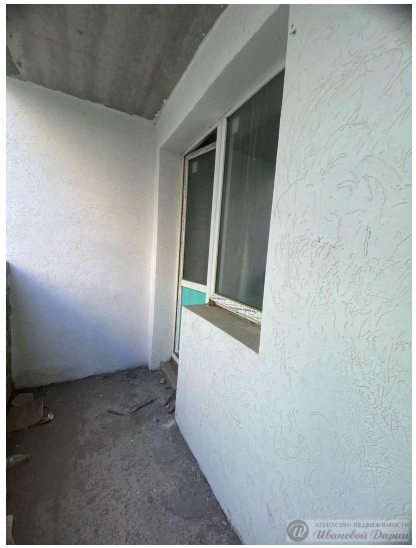
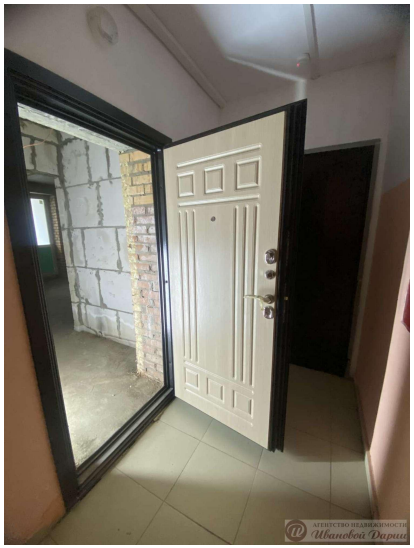
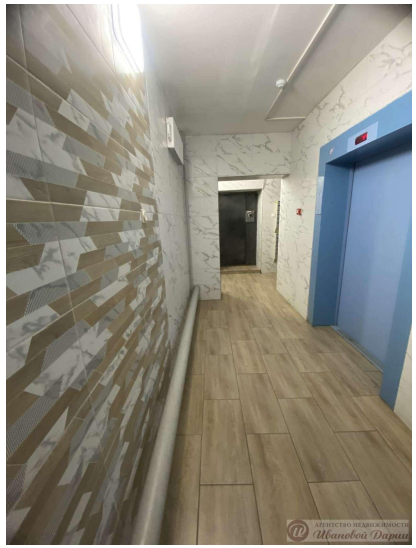

АГЕНТСТВО НЕДВИЖИМОСТИ
Ивановой Дарьи

АГЕНТСТВО НЕДВИЖИМОСТИ
Ивановой Дарьи