Сдать квартиру за 38 000 рублей на Ново-Садовая улица, 134

Самарская область, Самара, Ново-Садовая улица, 134

Российская

38 000 Р в месяц

60.00 м^2	22.00 м^2	12.00 м^2	16 из 18
Общая	Жилая	Кухня	Этаж

Сдаётся просторная 1 комнатная квартира с хорошим ремонтом в октябрьском районе , в квартире имеется все для комфортного проживания, рядом находится офисное здание Газпромбанк, Газпром транс газ,завод имени Тарасова, тц Захар, мега сити, удобная транспортная развязка, около дома всегда есть место для парковки автомобиля. Обязательные условия: без детей и животных, курение в квартире запрещено, только на длительный срок.

0 с 02.07.2025, обновлен 02.07.2025

Продавец: Собственник

Телефон: +79893054205

Характеристики

Количество комнат	1	Тип дома	кирпичный
Этаж	16	Этажей всего	18
Площадь жилая	22.00 кв. м	Площадь кухни	12.00 кв. м
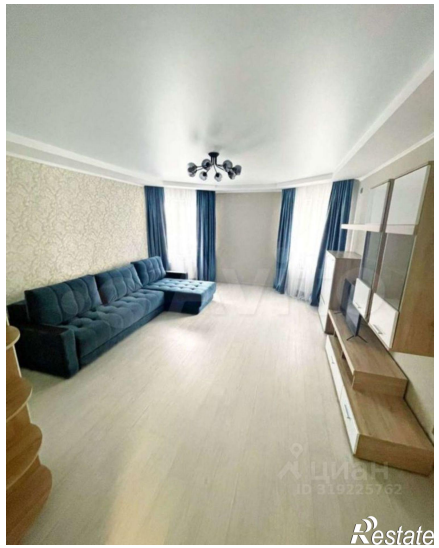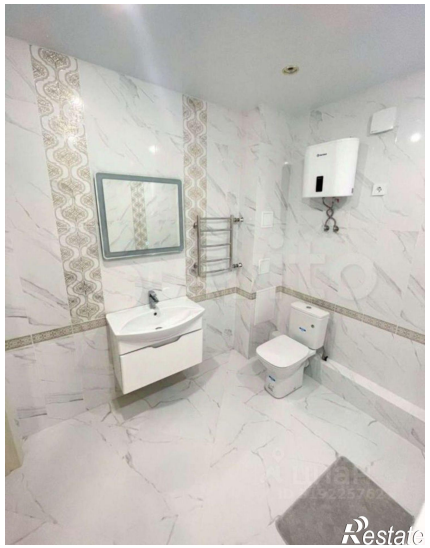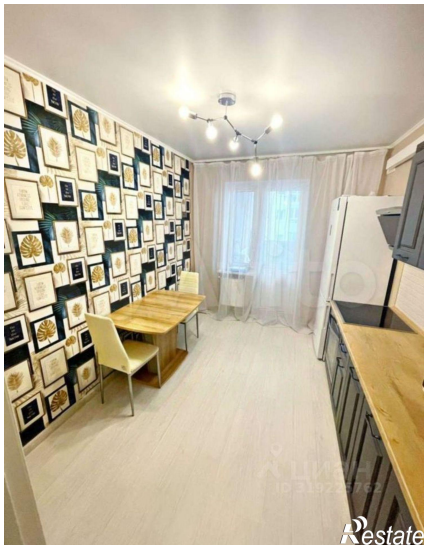
https://samara.restate.ru/obj/arenda-odnokomnatnoy-kvartiri-novo-sadovaya-ulica-134-18232193127/