Сдать квартиру за 25 000 рублей на Ново-Садовая улица (дублёр), 246

Самарская область, Самара, Ново-Садовая улица (дублёр), 246

Безымянка

25 000 Р в месяц

52.00 м^2	33.00 м^2	8.00 м^2	1 из 12
Общая	Жилая	Кухня	Этаж

Сдается двухкомнатная квартира на длительный срок .Сдается славянам на длительный срок , в квартире не курят, без животных. В квартире есть все для жизни, раскладывающиеся диван и кресло, мебельная стенка, телевизор; спальных места, шкафы для хранения одежды; кухонный гарнитур, холодильник, , микроволновка, стиральная машина. Комнаты и санузел раздельные.

0 с 03.07.2025, обновлен 03.07.2025

Продавец: Собственник

Телефон: +79893054205

Характеристики

Количество комнат	2	Тип дома	панельный
Этаж	1	Этажей всего	12
Площадь жилая	33.00 кв. м	Площадь кухни	8.00 кв. м

https://samara.restate.ru/obj/arenda-dvuhkomnatnoy-kvartiri-novo-sadovaya-ulica-dublyor-246-18232198094/

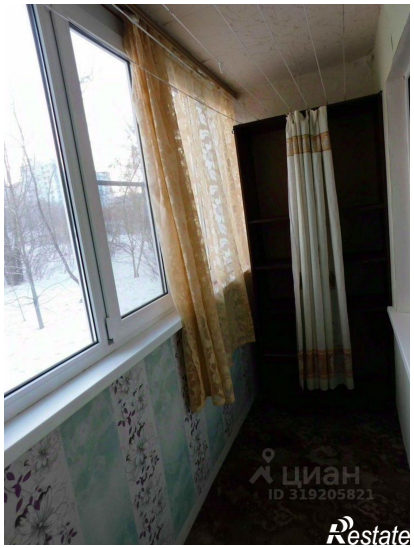
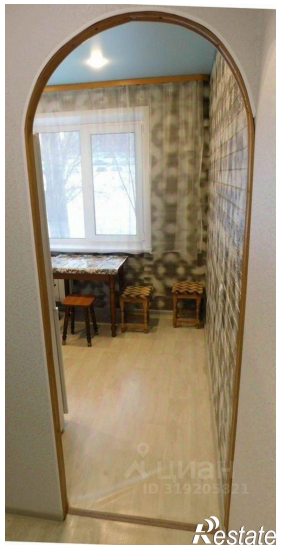

Restate