Сдать квартиру за 29 000 рублей на Ново-Вокзальная улица, 231

Самарская область, Самара, Ново-Вокзальная улица, 231

Безымянка

29 000 Р в месяц

35.00 м^2	19.00 м^2	9.00 м^2	9 из 9
Общая	Жилая	Кухня	Этаж

Уютная , комфортная квартира после ремонта.Есть вся необходимая техника.Удобная транспортная развязка. Рядом рынок, ТЦ Треугольник ,развитая инфраструктура.

0 с 03.07.2025, обновлен 03.07.2025

Продавец: Собственник

Телефон: +79178212623

Характеристики

Количество комнат	1	Тип дома	панельный
Этаж	9	Этажей всего	9
Площадь жилая	19.00 кв. м	Площадь кухни	9.00 кв. м

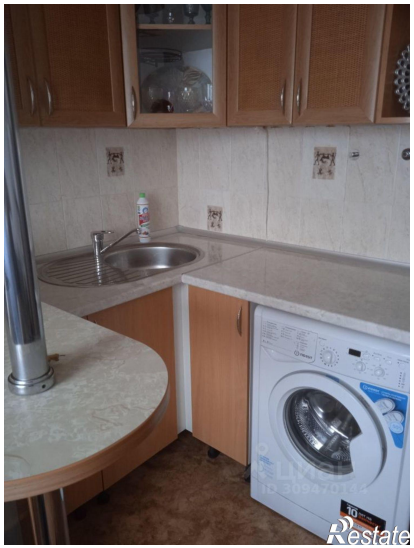

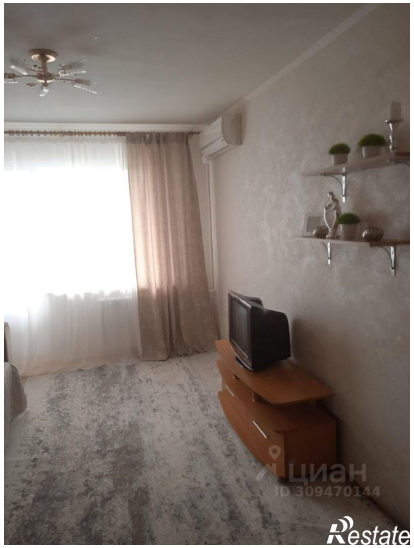
ЦИАН
ID 309470144
Restate

Restate