Сдать квартиру за 28 000 рублей на 7-я просека, 92

Самарская область, Самара, 7-я просека, 92

Безымянка

28 000 Р в месяц

40.00 м^2	18.00 м^2	9.00 м^2	10 из 19
Общая	Жилая	Кухня	Этаж

Сдается 1к уютная квартира на длительный срок. Ремонт делался под себя, но никто не жил. Внутри есть все для комфортного проживания: 2-х спальный раскладной диван, шкаф-купе, комод с зеркалом, плазменный телевизор, интернет с роутером (надо только оплатить). На кухне холодильник, микроволновка, электрочайник, кухонный гарнитур, набор посуды. Все чистое и новое. Ванная оборудована, имеется стиральная машинка.

0 с 03.07.2025, обновлен 03.07.2025

Продавец: Собственник

Телефон: +79893054205

Характеристики
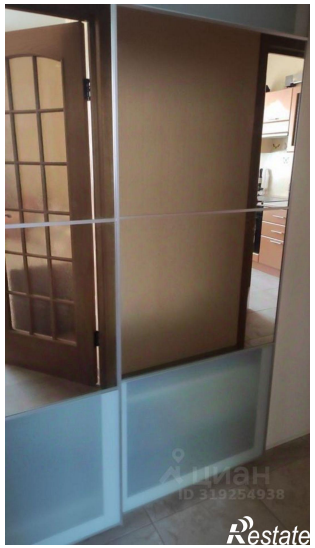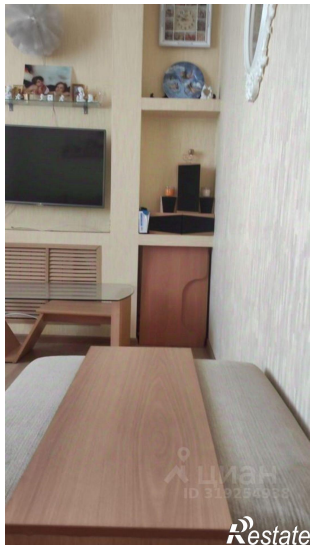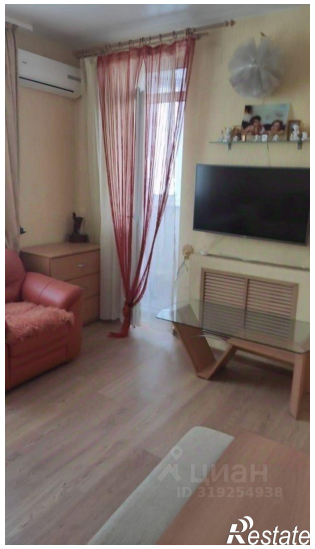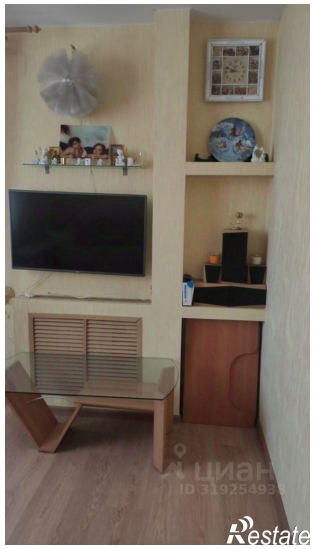
Количество комнат	1	Тип дома	монолитный
Этаж	10	Этажей всего	19
Площадь жилая	18.00 кв. м	Площадь кухни	9.00 кв. м