Купить квартиру за 3 950 000 рублей на Минская улица, 157

Самарская область, Самара, Минская улица, 157

Безымянка

3 950 000 Р

85 870Р за м^2

46.00 м^2	6.00 м^2	5 из 5
Общая	Кухня	Этаж

Срочно! Продается светлая и уютная 2-комнатная квартира на 5 этаже 5-этажного блочного дома, который находится в тихом зеленом дворе, где вы сможете наслаждаться спокойствием вдали от городского шума. Во дворе предусмотрено множество парковочных мест. Квартира находится в процессе ремонта, что дает вам возможность завершить ее по своему вкусу. Установлены стильные натяжные потолки, современные двухкамерные стеклопакеты на окнах и балконной двери, а также надежные металлопластиковые водопроводные трубы. Новый полотенцесушитель и газовая колонка Bosch. Инфраструктура района просто отличная! В шаговой доступности находятся остановки общественного транспорта, супермаркеты, детские сады, школы, аптеки и поликлиника. Для прогулок и отдыха рядом расположен красивый сквер и Храм. Квартира принадлежит двум взрослым собственникам, обременений нет, перепланировок не было. Ипотека подходит! Все документы готовы, мы быстро выйдем на сделку. Звоните сейчас, и мы организуем для вас просмотр! Код пользователя: 89837 Номер в базе: 5886817

0 с 03.07.2025, обновлен 03.07.2025

Продавец: Собственник

Телефон: +79878166113

Характеристики

Количество комнат	2	Тип дома	кирпичный
Этаж	5	Этажей всего	5
Площадь кухни	6.00 кв. м		
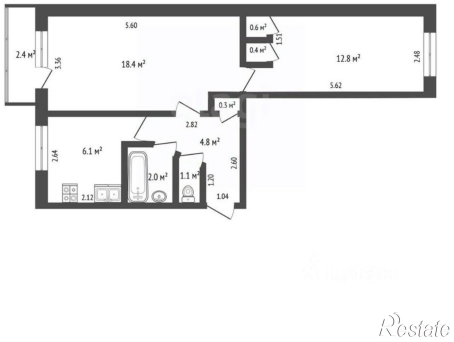
https://samara.restate.ru/obj/prodazha-dvuhkomnatnoy-kvartiri-minskaya-ulica-157-18232202836/