Купить квартиру за 4 200 000 рублей на 1-й кв-л, 51

Самарская область, Городской округ Самара, Самара, 1-й кв-л, 51

Безымянка

4 200 000 Р
105 000Р за м^2

40.00 м^2	20.00 м^2	9.00 м^2	5 из 10
Общая	Жилая	Кухня	Этаж

Номер объекта: 110627 Менеджер объекта: Гатина Лия Продается просторная однокомнатная квартира в новом современном ЖК Новая Самара . Квартира светлая и теплая., сделан качественный ремонт. Во дворе красочная большая детская площадка. - спортивный комплекс Салют, Кристалл - в шаговой доступности магазины, ухоженная территория. Экологически чистый район. Развитая инфраструктура, всё в шаговой доступности: -рядом новая современная школа 68, новый детский сад, Быстрый выход на сделку, документы готовы! Возможна ипотека.

0 с 03.07.2025, обновлен 03.07.2025

Продавец: Собственник

Телефон: +79178289478

Характеристики

Количество комнат	1	Этаж	5
Этажей всего	10	Площадь жилая	20.00 кв. м
Площадь кухни	9.00 кв. м		

https://samara.restate.ru/obj/prodazha-odnokomnatnoy-kvartiri-1-y-kv-l-51-18232202888/

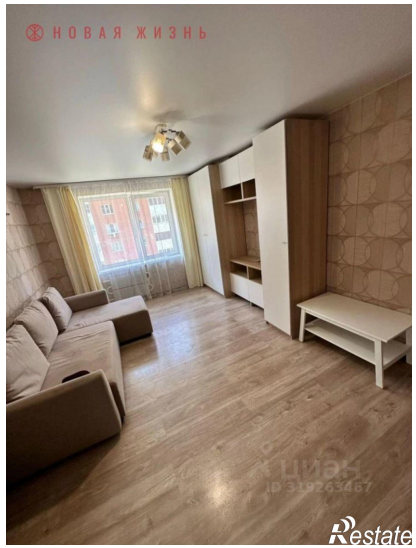

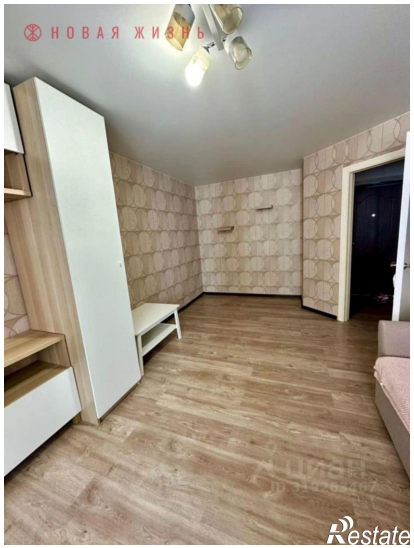
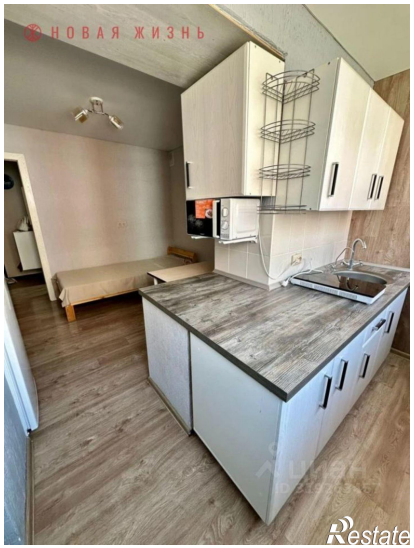
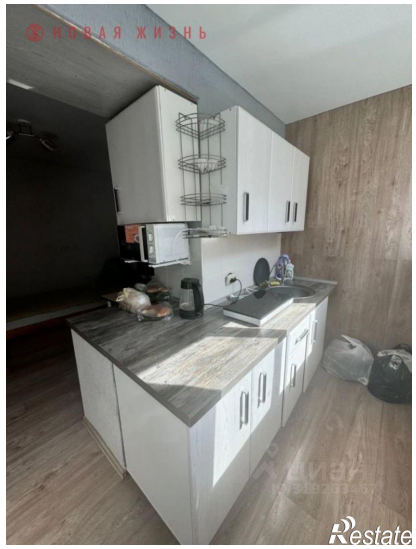
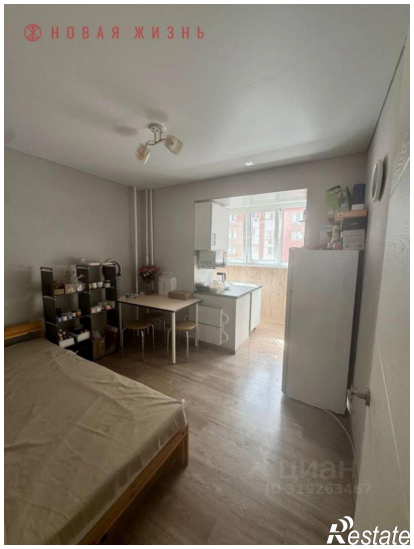

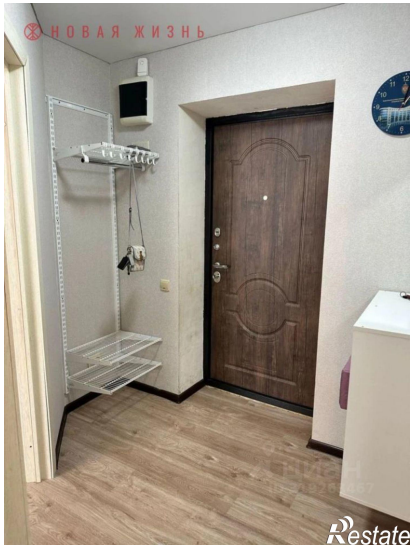
НОВАЯ ЖИЗНЬ
Restate

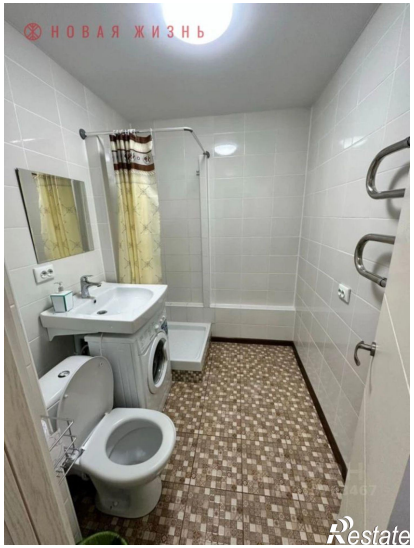
НОВАЯ ЖИЗНЬ
Restate