Купить квартиру за 7 000 000 рублей на ул Центральная, 1Б

Самарская область, Городской округ Самара, Самара, ул Центральная, 1Б

Спортивная

7 000 000 Р
175 000Р за м^2

40.00 м^2	14.50 м^2	11.00 м^2	11 из 17
Общая	Жилая	Кухня	Этаж

Продается уютная однокомнатная квартира в Октябрьском районе. Дом постройки 2013 года, кирпичный. Общая площадь квартиры 40.8 кв.м., комната 14.5 кв.м., кухня 11 кв.м., санузел совмещенный, вместительная гардеробная, лоджия застеклена и утеплена. В квартире сделан современный ремонт, с использованием качественных строительных материалов. Встроенный кухонный гарнитур выполненный по индивидуальному проекту, со встроенной импортной техникой. По договоренности остается мебель. Квартира не требует никаких вложений — можно заехать и жить сразу после покупки! Дом кирпичный, обеспечивает отличную теплоизоляцию, два лифта (грузовой и пассажирский), низкие коммунальные платежи, чистый подъезд и ухоженная придомовая территория. Двор оборудован детской площадкой, всегда есть места дла парковки вашего автомобиля. Развитая инфраструктура: школы, детские сады, Самарский государственный университет, Экономический университет, Педагогический институт, ТЦ, Центральный Автовокзал, ботанический сад, парк Гагарина, спортивные залы, ТЦ, магазины, аптеки, поликлиника. Развитая транспортная развязка в любую сторону города. Рассмотрим любую формы оплаты, поможем в одобрении ипотеки под 22% годовых, Торг.

0 с 03.07.2025, обновлен 03.07.2025

Продавец: Собственник

Телефон: +79818675645

Характеристики

Количество комнат	1	Тип дома	кирпичный
Этаж	11	Этажей всего	17
Площадь жилая	14.50 кв. м	Площадь кухни	11.00 кв. м
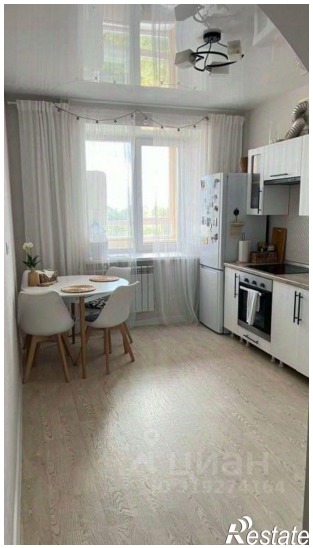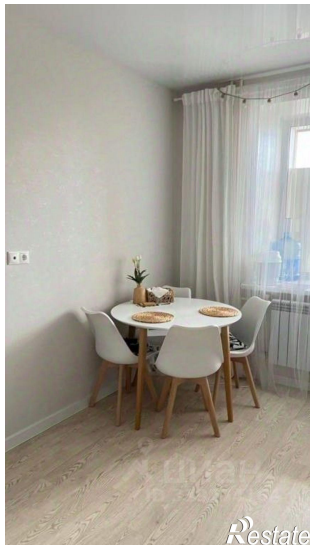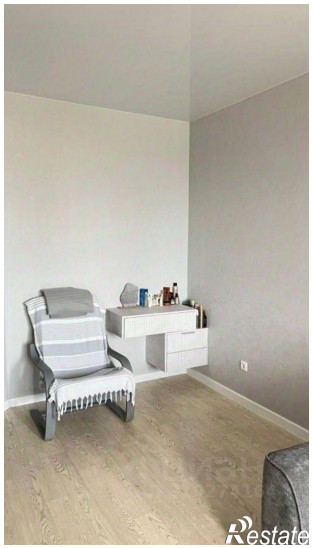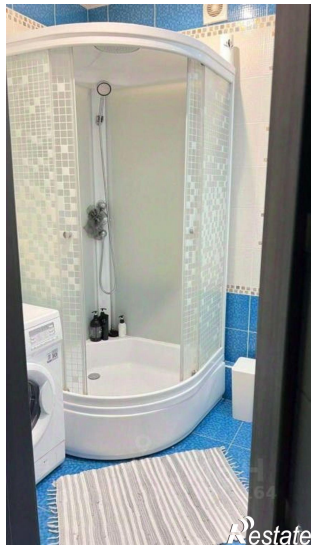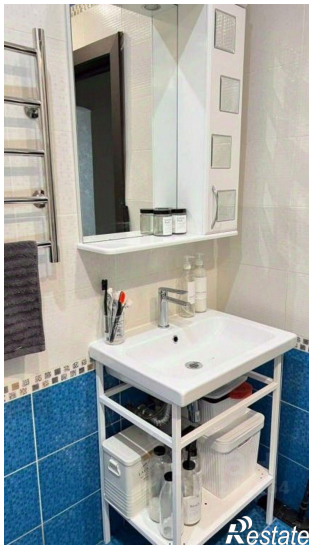
https://samara.restate.ru/obj/prodazha-odnokomnatnoy-kvartiri-ul-centralnaya-1b-18232206986/