Купить квартиру за 4 600 000 рублей на 1-й кв-л, 52

Самарская область, Городской округ Самара, Самара, 1-й кв-л, 52

Кировская

4 600 000 Р
115 000Р за м^2

40.00 м^2	8.00 м^2	10 из 10
Общая	Кухня	Этаж

Продаётся отличная однокомнатная квартира в ЖК Новая Самара по адресу: г.Самара, п.Мехзавод, ул. 1-квартал, д.52, 10/10 этаж Общая площадь - 34, 2 кв.м. + 6 кв.м. Комната 15,5 кв.м. Кухня 8 кв.м. Квартира теплая, чистая, светлая, очень уютная, не угловая. Натяжные потолки. На полу в комнате красивый ламинат; кухня, коридор, ванная в плитке. Отличная планировка с большой кухней с выходом на лоджию, которую можно обустроить в рабочий кабинет или зону отдыха. Хороший вид из окна! Есть большая гардеробная. При продаже остается: кухонный гарнитур, варочная панель , два дивана, два шкафа, стенка, мебель в ванной комнате, мощный кондиционер. Остальная мебель и техника по договоренности. Квартира не требует никаких вложений! Заезжай и живи! Тихие и дружественные соседи. В шаговой доступности: школа, детские сады, поликлиника,магазины, детская спортивная площадка, автобусные остановки. Квартира без обременений и долгов! Один взрослый собственник. Более 5-ти лет в собственности. Рассмотрим любую форму расчета! Покажем в любое время по предварительному звонку. Торг

0 с 03.07.2025, обновлен 03.07.2025

Продавец: Шабанова Елена

Телефон: +79631159500

Характеристики
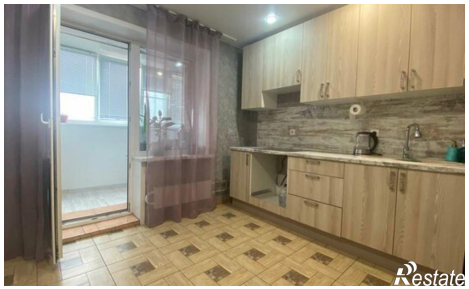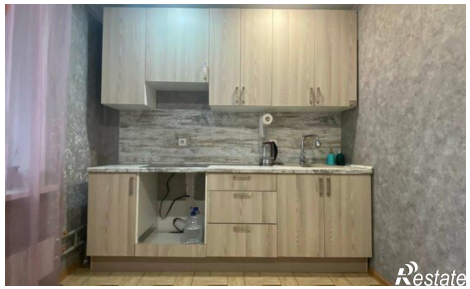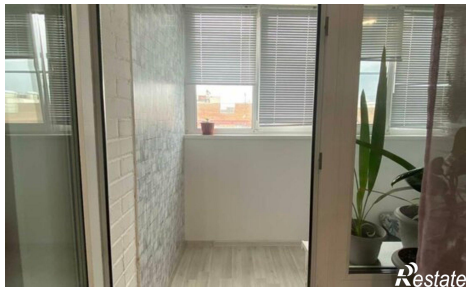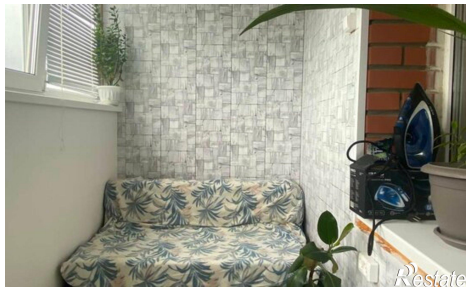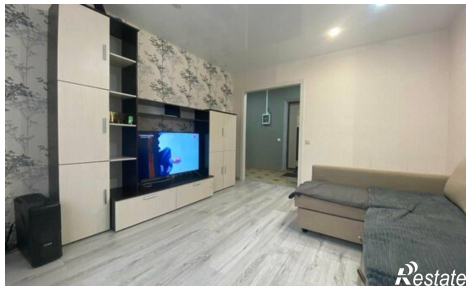
Количество комнат	1	Этаж	10
Этажей всего	10	Площадь кухни	8.00 кв. м