Сдать квартиру за 20 000 рублей на Ново-Садовая улица, 204

Самарская область, Самара, Ново-Садовая улица, 204

Российская

20 000 Р в месяц

30.00 м^2	17.00 м^2	7.00 м^2	5 из 9
Общая	Жилая	Кухня	Этаж

Сдаётся 1-комнатная квартираРядом в 5-7 минутной шаговой доступности: ТЦ Апельсин , остановка, магазины, киоски, аптеки, поликлиника 14 (детская, взрослая), 2 детские площадки, 2 детских садика (146 и 407), школы (139 и 149, Эврика), зеленая зона сквер-дубрава с озером, до р.Волги на пляж шагом 30 минут.

0 с 03.07.2025, обновлен 03.07.2025

Продавец: Собственник

Телефон: +79198156935

Характеристики
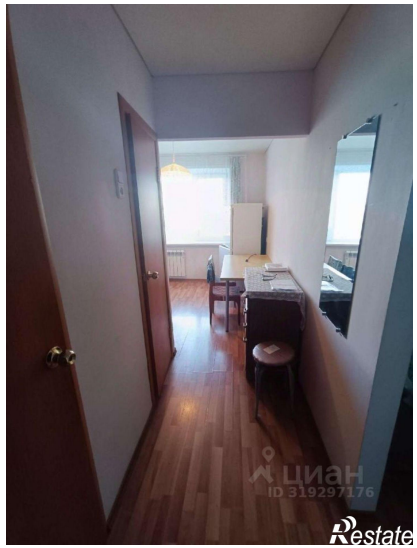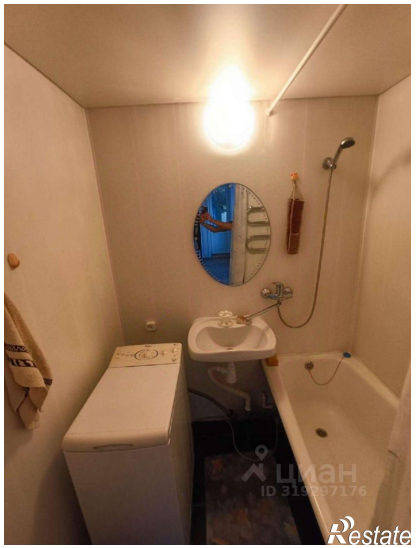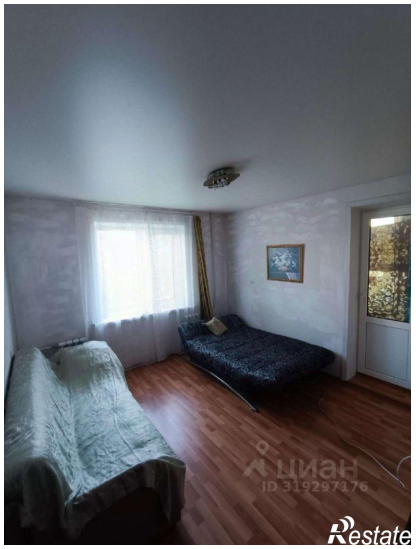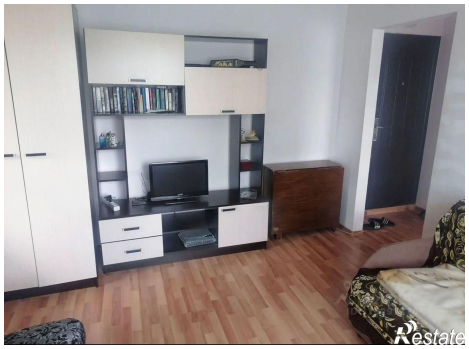
Количество комнат	1	Тип дома	кирпичный
Этаж	5	Этажей всего	9
Площадь жилая	17.00 кв. м	Площадь кухни	7.00 кв. м